



INTERTOPO bv
Landmetersbureau

Halensebaan 68
B - 3290 Diest
Tel. 013 31 48 88

E-mail: info@intertopo.be
BTW BE 0568 985 271

STUDIE EN ONTWERP

Opgemaakt ingevolge meting door INTERTOPO bv, ing. Rudi DE WINTER, Landmeter-Expert beëdigd door de Rechtbank van Eerste Aanleg te Leuven (LAN 041064) en ing. Geert MENTEN, Landmeter-Expert beëdigd door de Rechtbank van Eerste Aanleg te Hasselt (LAN 061263), met kantoren te Diest, Halensebaan 68 tel. 013/31 48 88 e-mail: info@intertopo.be

WIJZIGINGEN:

Datum:	Aard:

PROVINCIE VLAAMS-BRABANT

GEMEENTE LUBBEEK

Afd.: 3 Sectie: D



Naam van het werk:

Kleine Ganzendries

Naam van het plan:

Innameplan (1/3)

-copyright-
Dit plan mag niet worden gekopieerd noch delen uit dit plan mogen worden overgenomen zonder de voorafgaandelijke en schriftelijke toestemming van de auteur.

De kadastrale gegevens worden ten teken van inlichting vermeld en vallen buiten de verantwoordelijkheid van de auteur.

Dossiernr. Intertopo: 5157 Plannummer: 1 Schaal: 1/200 Datum: 8/10/2025

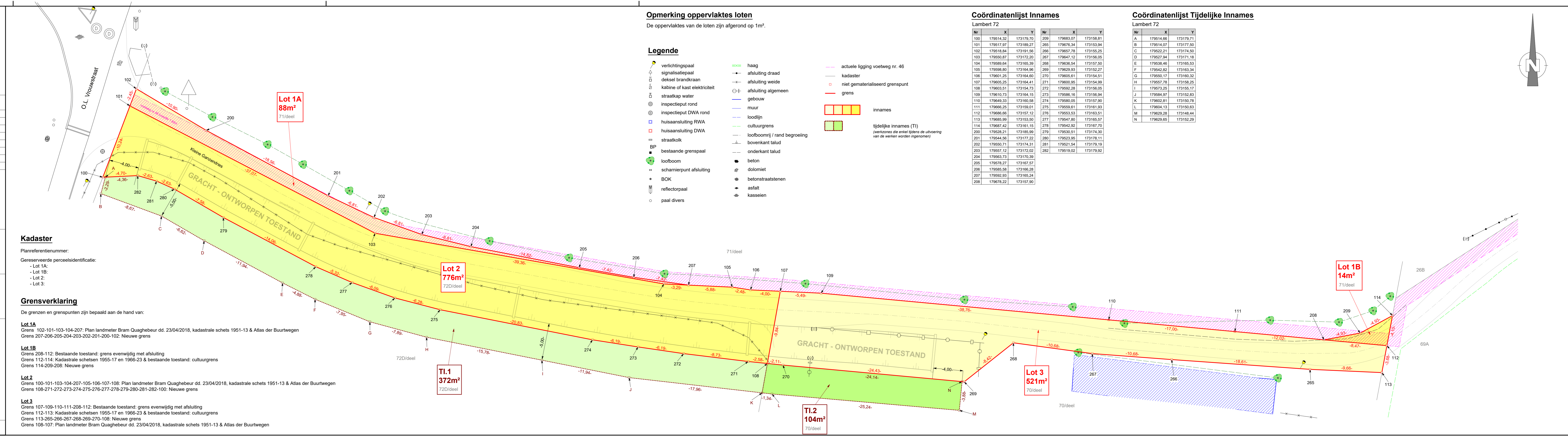

Kadaster

Planreferentienummer:
Gereserveerde perceelsidentificatie:
- Lot 1A:
- Lot 1B:
- Lot 2:
- Lot 3:

Grensverklaring

De grenzen en grenspunten zijn bepaald aan de hand van:

Lot 1A
Grens 102-101-103-104-207: Plan landmeter Bram Quaghebeur dd. 23/04/2018, kadastrale schets 1951-13 & Atlas der Buurtwegen
Grens 207-206-205-204-203-202-201-200-102: Nieuwe grens

Lot 1B
Grens 208-112: Bestaande toestand: grens evenwijdig met afsluiting
Grens 112-114: Kadastrale schetsen 1955-17 en 1966-23 & bestaande toestand: cultuurgrens
Grens 114-209-208: Nieuwe grens

Lot 2
Grens 100-101-103-104-207-105-106-107-108: Plan landmeter Bram Quaghebeur dd. 23/04/2018, kadastrale schets 1951-13 & Atlas der Buurtwegen
Grens 108-271-272-273-274-275-276-277-278-279-280-281-282-100: Nieuwe grens

Lot 3
Grens 107-109-110-111-208-112: Bestaande toestand: grens evenwijdig met afsluiting
Grens 112-113: Kadastrale schetsen 1955-17 en 1966-23 & bestaande toestand: cultuurgrens
Grens 113-265-266-267-268-269-270-108: Nieuwe grens
Grens 108-107: Plan landmeter Bram Quaghebeur dd. 23/04/2018, kadastrale schets 1951-13 & Atlas der Buurtwegen

Opmerking oppervlaktes loten

De oppervlaktes van de loten zijn afgerond op 1m².

Legende

- verlichtingspaal
- signalisatiepaal
- deksel brandkraan
- kabine of kast elektriciteit
- straatkap water
- inspectieput rond
- inspectieput DWA rond
- huisaansluiting RWA
- huisaansluiting DWA
- straatkolk
- bestaande grenspaal
- loofboom
- scharnierpunt afsluiting
- BOK
- reflectorpaal
- paal divers
- haag
- afsluiting draad
- afsluiting weide
- afsluiting algemeen
- gebouw
- muur
- loodlijn
- cultuurgrens
- loofboomrij / rand begroeiing
- bovenkant talud
- onderkant talud
- beton
- dolomiet
- betonstraatstenen
- asfalt
- kasseien
- actuele ligging voetweg nr. 46
- kadaster
- niet gematerialiseerd grenspunt
- grens
- innames
- tijdelijke innames (TI)
(werkzones die enkel tijdens de uitvoering van de werken worden ingenomen)

Coördinatenlijst Innames

Lambert 72

Nr	X	Y	Nr	X	Y
100	179514,32	173179,70	209	179683,07	173158,81
101	179517,97	173189,27	265	179676,34	173153,94
102	179518,84	173191,56	266	179657,78	173155,25
103	179550,87	173172,20	267	179647,12	173156,05
104	179589,64	173165,39	268	179636,54	173167,50
105	179598,80	173164,96	269	179629,93	173152,27
106	179601,25	173164,60	270	179605,61	173154,51
107	179605,25	173164,41	271	179600,95	173154,99
108	179603,51	173154,73	272	179592,28	173156,05
109	179610,73	173164,15	273	179586,16	173156,94
110	179649,33	173160,58	274	179580,05	173157,90
111	179666,25	173159,01	275	179559,61	173161,93
112	179686,66	173157,12	276	179553,53	173163,51
113	179685,99	173153,50	277	179547,80	173165,57
114	179687,42	173161,15	278	179542,92	173167,70
200	179528,21	173185,99	279	179530,51	173174,30
201	179544,56	173177,22	280	179523,95	173178,11
202	179550,71	173174,31	281	179521,54	173179,19
203	179557,12	173172,02	282	179519,02	173179,92
204	179563,73	173170,39			
205	179578,27	173167,57			
206	179585,58	173166,28			
207	179592,93	173165,24			
208	179678,22	173157,90			

Coördinatenlijst Tijdelijke Innames

Lambert 72

Nr	X	Y
A	179514,66	173179,71
B	179514,07	173177,50
C	179522,21	173174,50
D	179527,94	173171,18
E	179538,46	173165,53
F	179542,82	173163,34
G	179550,17	173160,32
H	179557,78	173158,25
I	179573,25	173155,17
J	179584,97	173152,83
K	179602,81	173150,78
L	179604,13	173150,63
M	179629,28	173148,44
N	179629,65	173152,29