

Uittreksel kadasterplan Schaal:1/2500

OPPERVLAKTE
 Rooilijn weggedeelte nr 17 :
 Lengte:236,75 m, oppervlakte:781,00 m2

Legende symbolen:
 draadafsluiting weelde
 lage betonplaten of houten palen
 draadafsluiting
 perceelsgrens met grenspaal

Legende:
 Af te schaffen gedeelte buurtweg
 Nieuw gedeelte buurtweg
 Bestaande gedeelte buurtweg

Provincie Vlaams-Brabant
GEMEENTE LUBBEEK
 deelgemeente LINDEN

**ROOILIJNPLAN, WEG NR 17 VAN DE ATLAS DER
 BUURTWEGEN T.H.V. STEENVELDSTRAAT EN
 PERCEEL NR 56/N, OLMENDREEF 4**

Plan opgemaakt door:
 Landmeter J. Bogaerts,
 Ledigheid 34,
 3210 Lubbeek
 Datum: 05-05-2010, 19-07-2023
 Dos: 07.10 / 77.23

Plan gevisieerd om gevoegd te worden
 bij het raadsbesluit i.v.m.
 " gedeelte afschaffing en verpaasung"
 Principiële goedkeuring gemeenteraad.
 Voorzitter: mevr. Ellen Lammens

De aanvrager:
 Gemeentebestuur Lubbeek
 Gellenberg 16
 3210 Lubbeek
 Voorzitter gemeenteraad:
 mevr. Ellen Lammens

De algemeen directeur:
 dhr. Klaas Gutshoven

Definitieve goedkeuring gemeenteraad.
 Voorzitter: mevr. Ellen Lammens

De algemeen directeur:
 dhr. Klaas Gutshoven

De algemeen directeur:
 dhr. Klaas Gutshoven

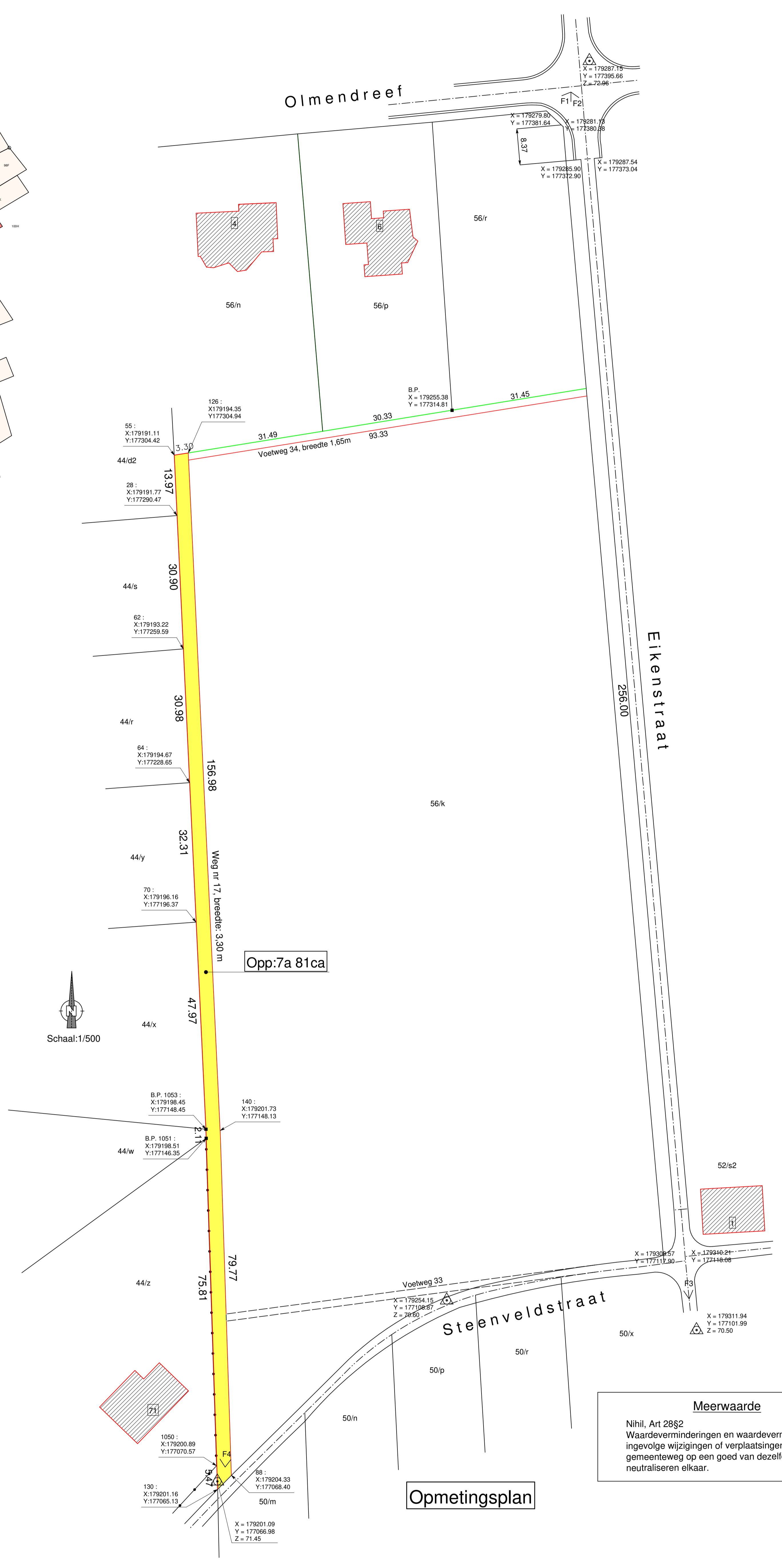

Opmetingsplan

Meerwaarde
 Nihil, Art 28§2
 Waardeverminderingen en waardevermeerderingen
 ingevolge wijzigingen of verplaatsingen van een
 gemeenteweg op een goed van dezelfde eigenaar
 neutraliseren elkaar.

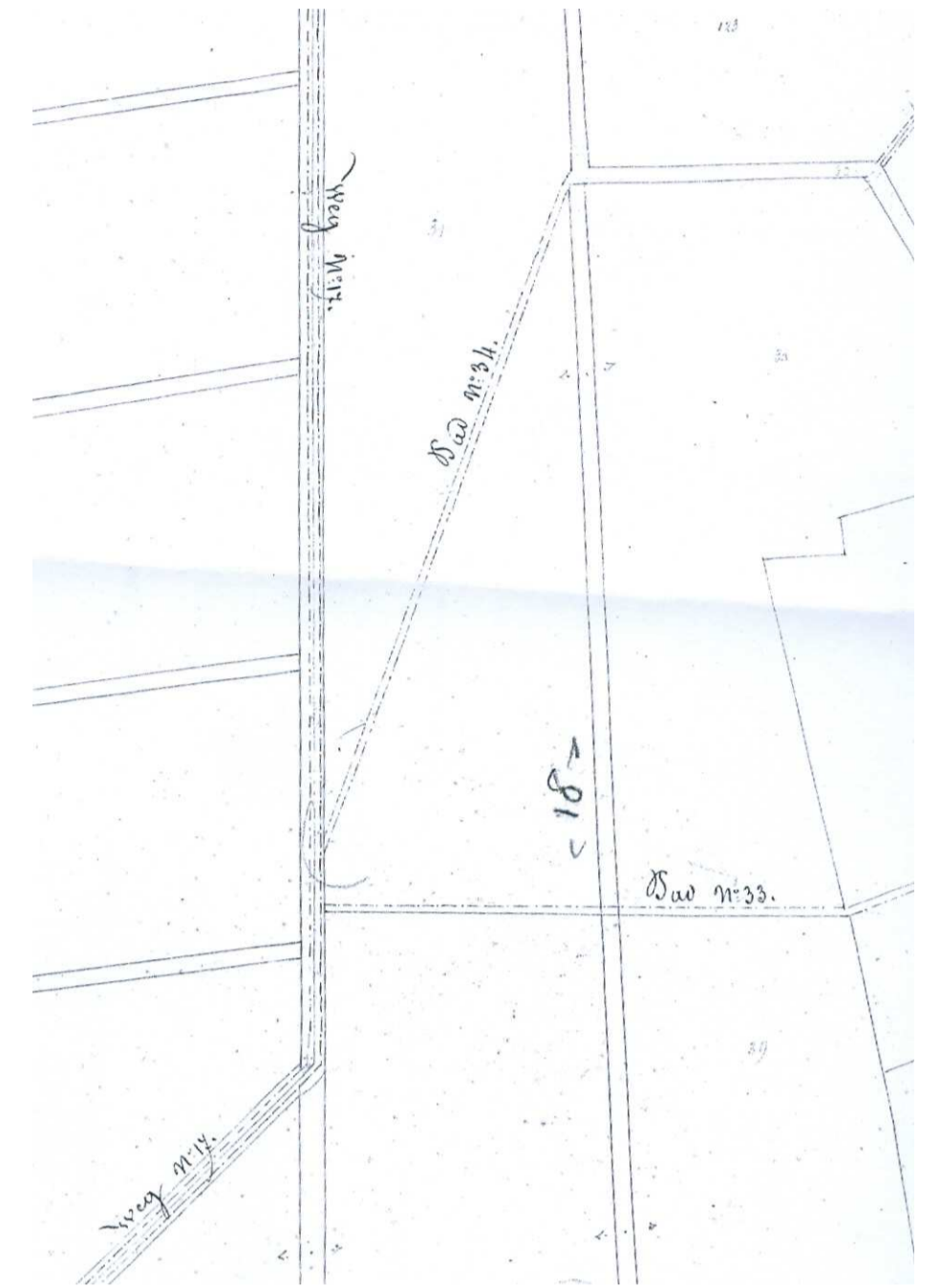

Bestaande toestand

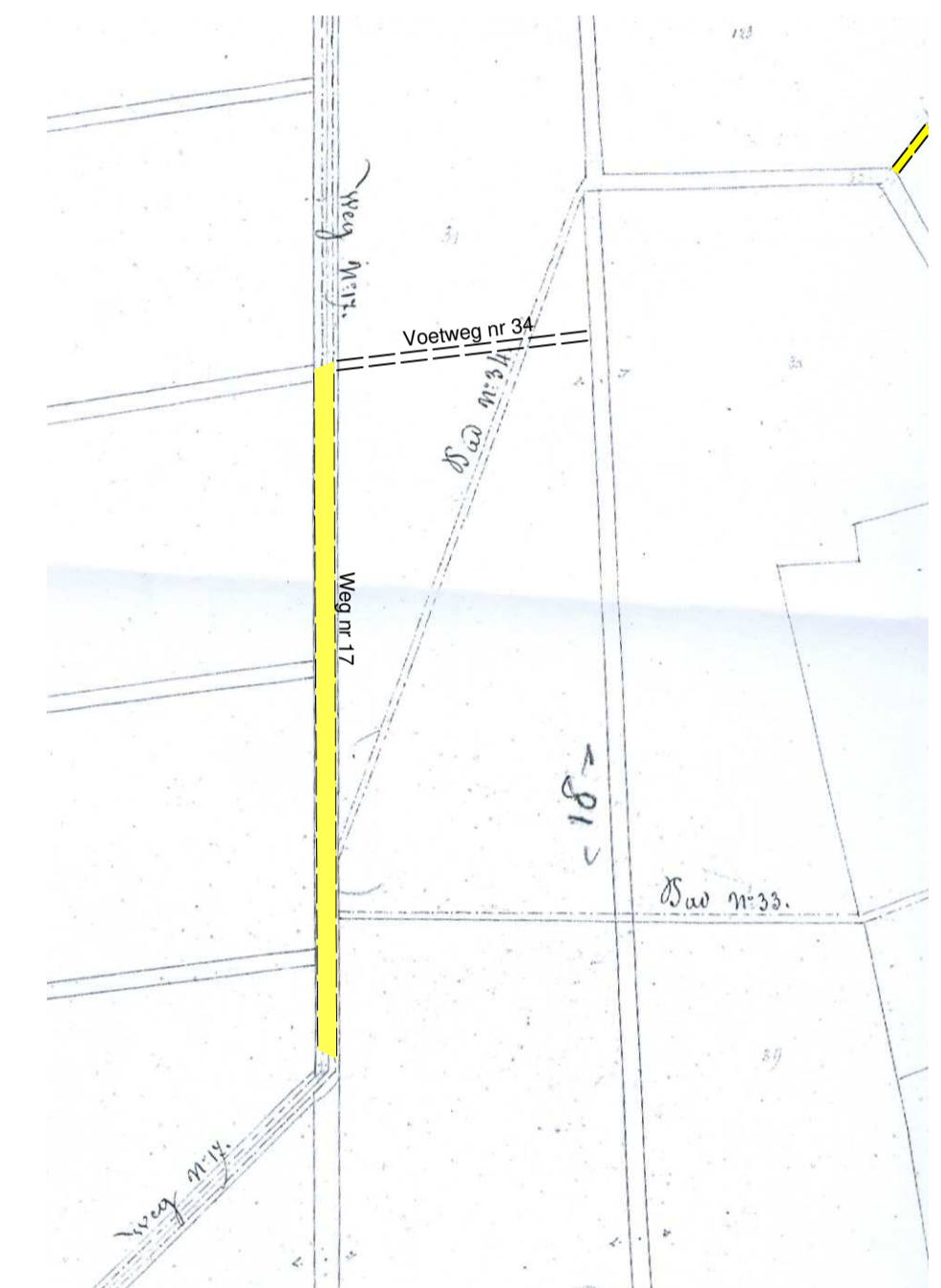

Toekomstige toestand

Uittreksel Atlas der buurtwegen detailplan nr 1 Schaal:1/2500



Uittreksel Stafkaart Schaal:1/10.000