

Gewestplan

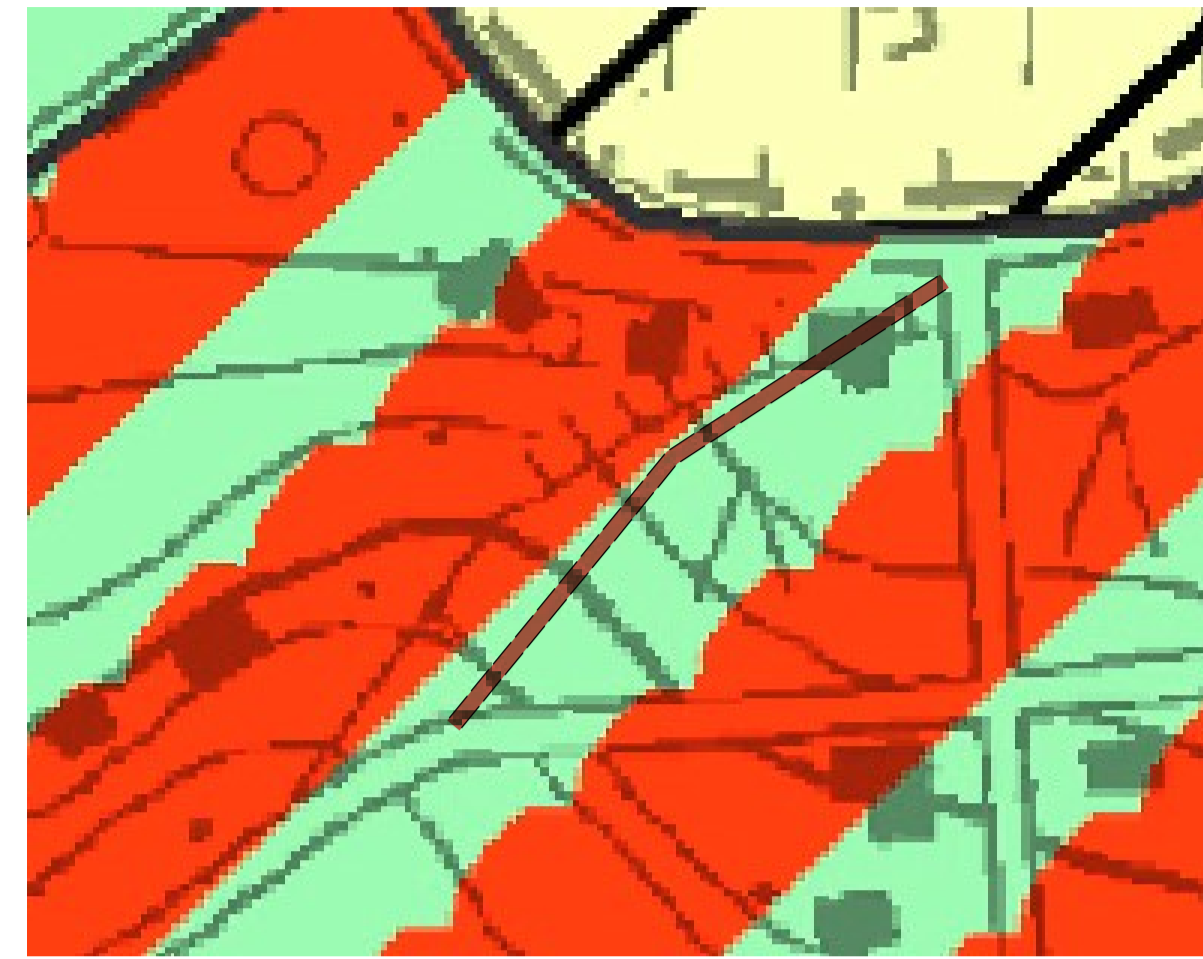

Atlas der Buurtwegen

Linden, planblad 1 en 2

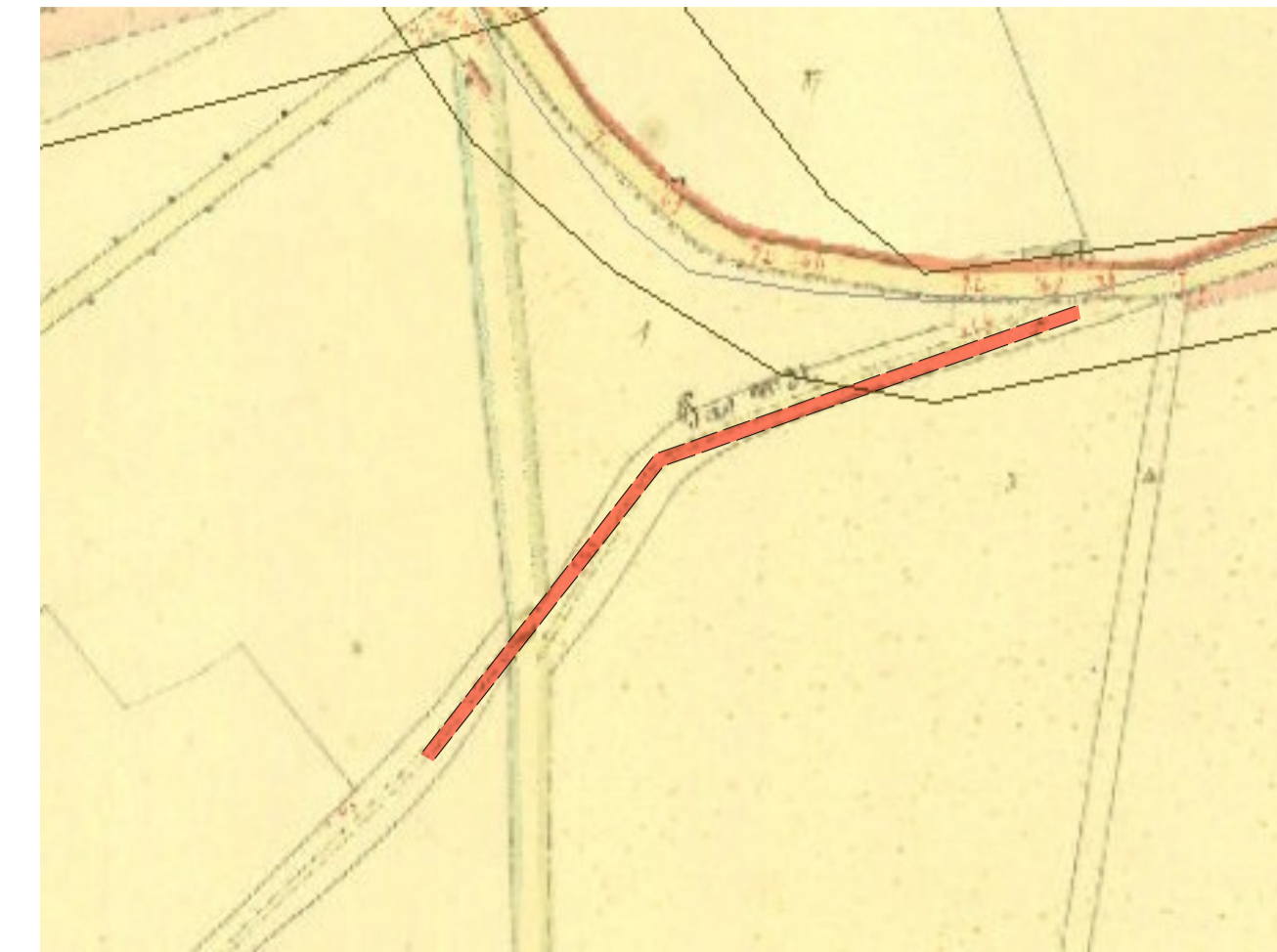

Kadastraal plan (met aanduiding van de foto's)



Opmetingsplan

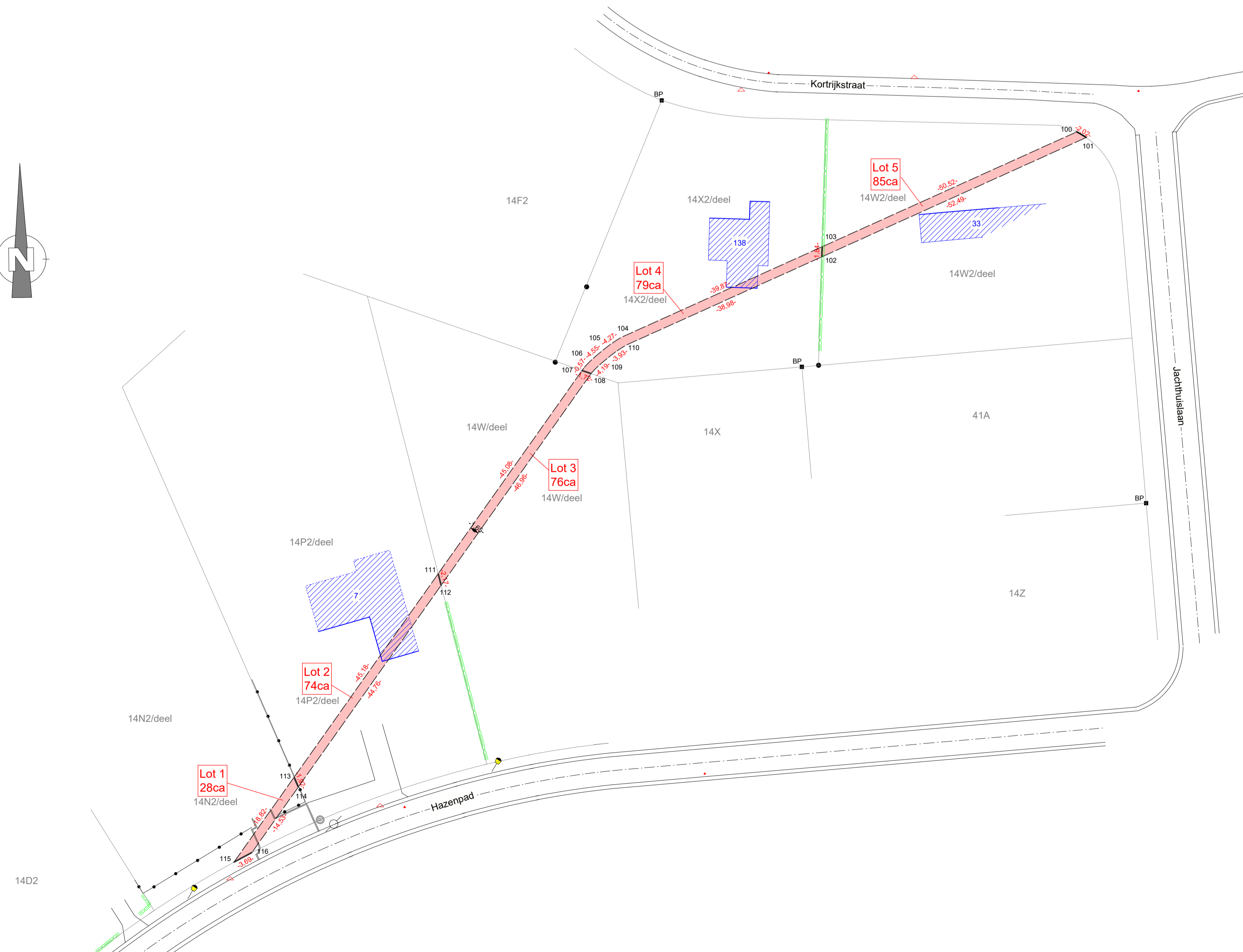
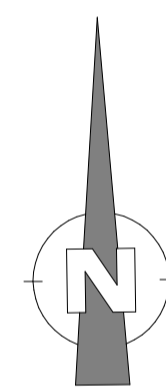

STUDIE EN ONTWERP

WIJZIGINGEN:

Opgemaakt ingevolge meting door INTERTOPO bvba.
ing. Ruud DE WINTER, Landmeter-Expert bevestigd door de Rechtbank van Eerste Aanleg te Leuven (LAN 041064)
en ing. Geert MENTEN, Landmeter-Expert bevestigd door de Rechtbank van Eerste Aanleg te Hasselt (LAN 061263), met kantoren te Diest, Halensebaan 68 tel. 01331 48 88 fax 01331 31 53 e-mail: info@intertopo.be

Datum:	Aard:
19/08/2022	Aanpassen gegevens eigenaars

PROVINCIE VLAAMS-BRABANT GEMEENTE LUBBEEK

Afd.: 4 Sectie: A Nrs.: 14W, 14N2, 14P2, 14W2 en 14X2

Naam van het werk:

Grafisch plan tot gedeeltelijke afschaffing voetweg nr. 31

©-copyright
Dit plan mag niet worden gekopieerd noch delen uit dit plan mogen worden overgenomen zonder de voorafgaandelijke en schriftelijke toestemming van de auteur.

De kadastrale gegevens worden ten teken van inlichting vermeld en vallen buiten de verantwoordelijkheid van de auteur.

Het College van Burgemeester en Schepenen bevestigt dat onderhavig plan ten gemeenteraad in zitting van het publiek werd neergelegd gedurende het openbaar onderzoek van tot

Voorlopige beraadslaging door de gemeenteraad in zitting van:

Bij Bevel
De algemeen directeur, Dhr. Klaas Gutschoven De Voorzitter, Mevr. Ellen Lammens

Namens het College van Burgemeester en Schepenen









Definitieve beraadslaging door de gemeenteraad in zitting van:

Bij Bevel
De algemeen directeur, Dhr. Theo Francken De Voorzitter, Mevr. Ellen Lammens

Bij Bevel
De algemeen directeur, Dhr. Klaas Gutschoven De Burgemeester, Dhr. Theo Francken

Dossiernr: 4488-31 Schaal: 1/500 Datum: 12/09/2018 Plannr.: 1/1

Legende

-  verlichtingspaal
-  haag
-  elektriciteitspaal
-  afsluiting draad
-  inspectieput
-  gedeelte af te schaffen voetweg nr. 31
-  meetpunt
-  BP bestaande grenspaal

Verklaring grenzen

De grenzen werden bepaald aan de hand van de bestaande toestand, bestaande grenspalen, de Atlas der Buurtwegen, plan landmeter Ameryckx dd. 17/02/1990, plan landmeter 'onbekend' dd. 'onbekend', plan landmeter 'onbekend' dd. 'onbekend' en schets 1972/1, 1980/12, 1986/8 en 1988/11.

De grenzen en grenspunten zijn niet gematerialiseerd tenzij anders vermeld.

Coördinatenlijst

Nr	X	Y	Nr	X	Y
100	178901,61	177569,33	109	178816,77	177528,40
101	178903,35	177568,30	110	178819,98	177530,68
102	178855,51	177546,71	111	178786,03	177489,34
103	178855,56	177548,55	112	178786,56	177487,25
104	178819,22	177532,15	113	178759,92	177452,47
105	178815,74	177529,69	114	178760,70	177450,71
106	178812,41	177526,60	115	178749,04	177437,11
107	178812,08	177526,13	116	178752,30	177438,85
108	178813,70	177525,57			

Tabel der eigenaars:

Kadastrale percelen:	Oppervlakte:	Eigenaar:
14W	76 m ²	
14N2	28 m ²	
14P2	74 m ²	
14W2	85 m ²	
14X2	79 m ²	