

Gewestplan

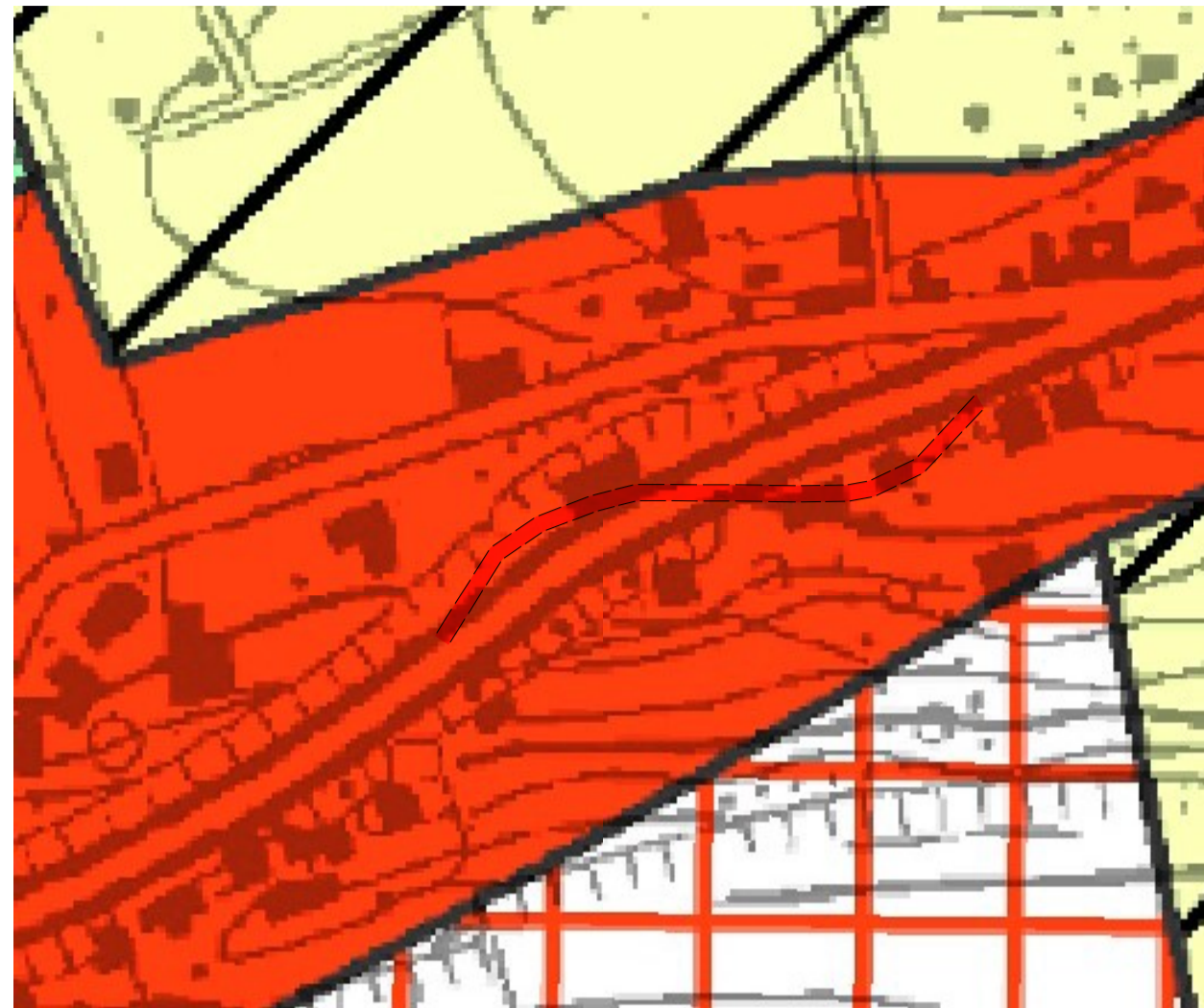

Atlas der Buurtwegen

Linden, planblad 4

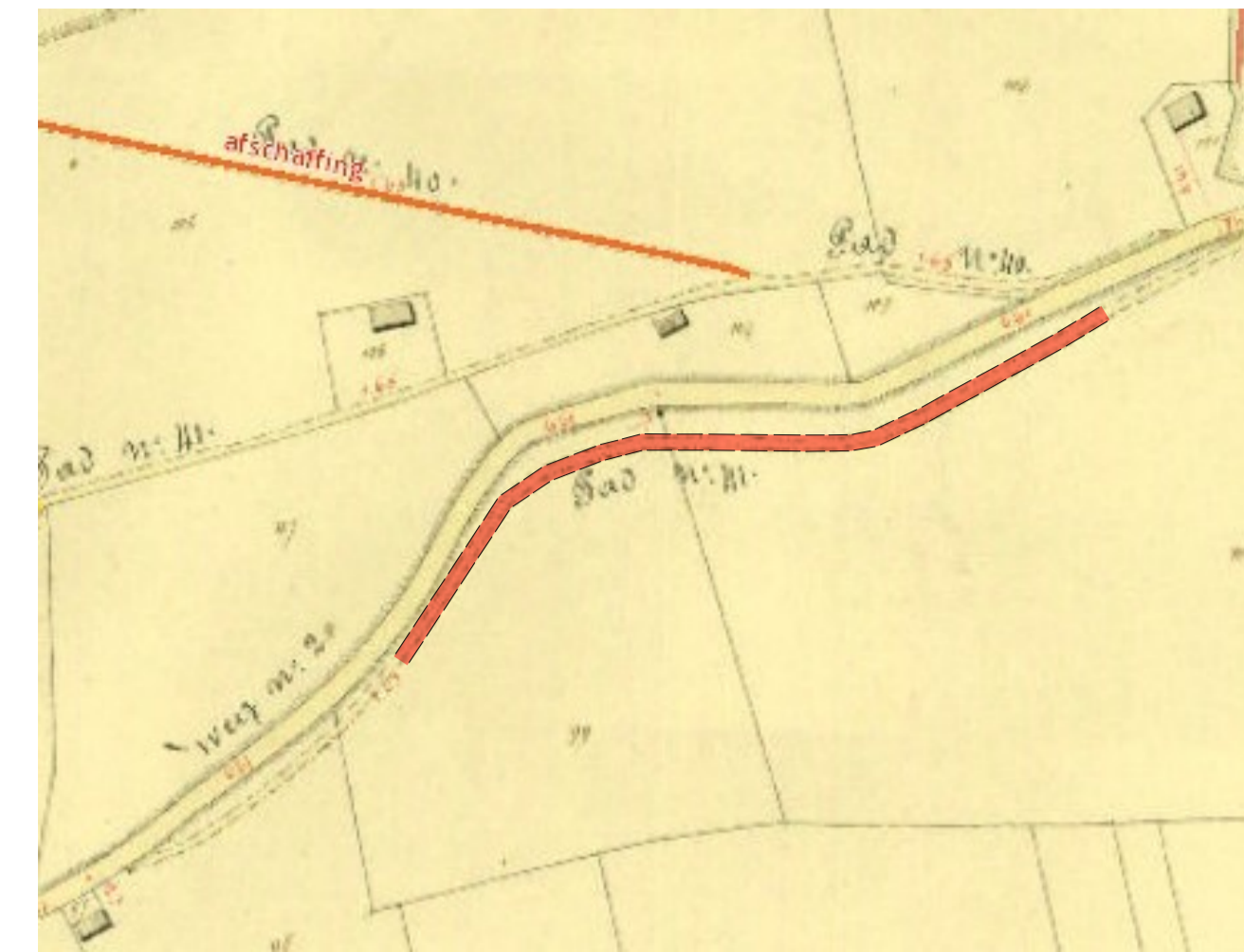

Kadastraal plan (met aanduiding van de foto's)



STUDIE EN ONTWERP

WIJZIGINGEN:

Datum:	Aard:

Opgemaakt ingevolge meting door INTERTOPO bvba, ing. Ron DE WINTER, Landmeter-Expert bevestigd door de Rechtbank van Eerste Aanleg te Leuven (LAN 041064) en ing. Geert MENTEN, Landmeter-Expert bevestigd door de Rechtbank van Eerste Aanleg te Hasselt (LAN 061263), met kantoren te Diest, Halensebaan 68 tel. 01331 48 88 fax 01331 31 53 e-mail: info@intertopo.be

**PROVINCIE VLAAMS-BRABANT
GEMEENTE LUBBEEK**

Afd.: 4 Sectie: B Nrs.: 224S2, 224T2, 224X2, 224N3, 224R3, 224X3, 224E4, 224F4, 224H4, 224K4, 235T, 235V en 235W

Naam van het werk:

Grafisch plan tot gedeeltelijke afschaffing voetweg nr. 41

Copyright
Dit plan mag niet worden gekopieerd noch delen uit dit plan mogen worden overgenomen zonder de voorafgaandelijke en schriftelijke toestemming van de auteur.
De kadastrale gegevens worden ten teken van inlichting vermeld en vallen buiten de verantwoordelijkheid van de auteur.

Het College van Burgemeester en Schepenen bevestigt dat onderhavig plan ten gemeentehuize ter inzage van het publiek werd neergelegd gedurende het openbaar onderzoek van tot

Namens het College van Burgemeester en Schepenen

Bij Bevel
De algemeen directeur, Dhr. Klaas Gutschoven De Burgemeester, Dhr. Theo Francken

Voorlopige beraadslaging door de gemeenteraad in zitting van:

Bij Bevel
De algemeen directeur, Dhr. Klaas Gutschoven De Voorzitter, Mevr. Ellen Lammens

Definitieve beraadslaging door de gemeenteraad in zitting van:

Bij Bevel
De algemeen directeur, Dhr. Klaas Gutschoven De Voorzitter, Mevr. Ellen Lammens

Dossiernr: 4488-41	Schaal: 1/500	Datum: 13/09/2018	Plannr.: 1/1
--------------------	---------------	-------------------	--------------

Legende

- verlichtingspaal
- reflectorpaaltje
- inspectieput
- meetpunt
- bestaande grensmaal
- haag
- afsluiting draad
- afsluiting beton
- gedeelte af te schaffen voetweg nr. 41

Verklaring grenzen

Grenzen 100 tot en met 113: Bestaande toestand, plan landmeter Kockaerts K. dd. 12/11/2004, plan landmeter Bogaerts J. dd. 25/02/2007, plan landmeter Vanderwegen D en F dd. 19/03/1998 en schetsen 2007/4, 2005/30 en 1999/28.

Grenzen 114 tot en met 139: Bestaande grensmaal, bestaande toestand, plan landmeter Kockaerts K. dd. 19/01/1993, plan landmeter 'onbekend' dd. 1981, plan landmeter Thielemans J. dd. 25/02/1978, plan landmeter Thielemans J. dd. 07/10/1972, plan landmeter 'onbekend' dd. 1969, plan landmeter 'onbekend' dd. 'onbekend' en schetsen 1996/37, 1993/21 en 1979/33.

De grenzen en grenspunten zijn niet gematerialiseerd tenzij anders vermeld.

Coördinatenlijst

Nr	X	Y	Nr	X	Y	Nr	X	Y	Nr	X	Y
100	178820,10	176189,39	110	178890,17	176243,37	120	178938,33	176242,24	130	178991,14	176265,00
101	178825,93	176194,25	111	178890,18	176241,72	121	178938,86	176240,65	131	178991,61	176263,36
102	178842,89	176218,90	112	178897,56	176242,96	122	178953,33	176245,77	132	179008,51	176275,38
103	178844,19	176217,88	113	178894,51	176241,48	123	178953,81	176244,19	133	179008,99	176273,74
104	178851,56	176227,81	114	178918,49	176240,16	124	178966,27	176250,78	134	179022,38	176283,67
105	178852,57	176226,51	115	178921,97	176241,62	125	178966,72	176249,17	135	179026,30	176285,32
106	178866,57	176237,41	116	178926,22	176241,38	126	178974,37	176254,98	136	179026,61	176284,27
107	178867,26	176235,91	117	178926,78	176239,70	127	178975,20	176253,55	137	179030,01	176286,88
108	178885,66	176242,94	118	178929,46	176241,20	128	178984,04	176260,76	138	179030,16	176286,39
109	178886,59	176241,39	119	178929,48	176239,55	129	178984,51	176259,12	139	179033,25	176288,24

Tabel der eigenaars:

Kadastrale percelen:	Oppervlakte:	Eigenaar:
224S2	14 m ²	
224T2	34 m ²	
224X2	23 m ²	
224N3	33 m ²	
224R3	33 m ²	
224X3	25 m ²	
224E4	3 m ²	
224F4	1 m ²	
224H4	10 m ²	
224K4	20 m ²	
235T	76 m ²	
235V	62 m ²	
235W	16 m ²	

