

Halensebaan 68B
B - 3290 Diest
Tel. 013 31 48 88
Fax 013 31 31 53
E-mail: info@intertopo.be
BTW BE 0568 985 271

STUDIE EN ONTWERP

WIJZIGINGEN:

Opgemaakt ingevolge meting door INTERTOPO bvba, ing. Rudi DE WINTER, Landmeter-Expert beëdigd door de Rechtbank van Eerste Aanleg te Leuven (LAN 041064) en ing. Geert MENTEN, Landmeter-Expert beëdigd door de Rechtbank van Eerste Aanleg te Hasselt (LAN 051263), met kantoren te Diest, Halensebaan 68 tel. 013 31 48 88 fax 013 31 31 53 e-mail: info@intertopo.be

Datum:	Aard:
19/08/2022	Aanpassen gegevens eigenaars

**PROVINCIE VLAAMS-BRABANT
GEMEENTE LUBBEEK**

Afd.: 4 Sectie: C Nrs.: 96Z2, 97P, 97B2, 97D2, 97F2, 97M2, 97N2, 97W2, 97X2, 97S3 en 97K4

Naam van het werk:
Grafisch plan tot gedeeltelijke afschaffing voetweg nr. 44

-copyright-
Dit plan mag niet worden gekopieerd noch delen uit dit plan mogen worden overgenomen zonder de voorafgaandelijke en schriftelijke toestemming van de auteur.
De kadastrale gegevens worden ten teken van inlichting vermeld en vallen buiten de verantwoordelijkheid van de auteur.

Het College van Burgemeester en Schepenen bevestigt dat onderhavig plan ten gemeentehuize ter inzage van het publiek werd neergelegd gedurende het openbaar onderzoek van tot

Voorlopige beraadslaging door de gemeenteraad in zitting van:
Bij Bevel
De algemeen directeur, Dhr. Klaas Gutschoven De Voorzitter, Mevr. Ellen Lammens

Namens het College van Burgemeester en Schepenen

Definitieve beraadslaging door de gemeenteraad in zitting van:
Bij Bevel
De algemeen directeur, Dhr. Klaas Gutschoven De Voorzitter, Mevr. Ellen Lammens

Dossiernr: 4488-44 Schaal: 1/500 Datum: 10/09/2018 Plannr.: 1/1

Legende

- verlichtingspaal
- haag
- verkeersbord
- afsluiting draad
- kast elektriciteit
- afsluiting beton
- kast radio/tv
- gracht
- straatkolk
- gedeelte af te schaffen voetweg nr. 44
- inspectieput
- meetpunt
- bestaande grensmaal

Verklaring grenzen

De grenzen werden bepaald aan de hand van de bestaande toestand, bestaande grenspalen, de Atlas der Buurtwegen en schetsen 1967/24, 1962/28, 1961/37 en 1960/24.

De grenzen en grenspunten zijn niet gematerialiseerd tenzij anders vermeld.

Coördinatenlijst

Nr	X	Y	Nr	X	Y
100	177978,45	175903,90	111	178076,07	175696,50
101	177976,95	175903,20	112	178083,64	175676,53
102	178013,61	175825,31	113	178085,46	175676,54
103	178015,40	175825,39	114	178091,63	175659,55
104	178056,60	175733,99	115	178093,45	175659,56
105	178056,59	175737,88	116	178096,33	175649,57
106	178056,86	175733,43	117	178098,15	175649,58
107	178058,68	175733,44	118	178101,03	175639,58
108	178064,85	175716,45	119	178102,85	175639,59
109	178066,67	175716,46	120	178106,90	175627,11
110	178074,24	175696,49	121	178106,88	175631,04

Tabel der eigenaars:

Kadastrale percelen: Oppervlakte: Eigenaar:

96Z2	143 m ²
97P	36 m ²
97B2	19 m ²
97D2	36 m ²
97F2	5 m ²
97M2 en N2	31 m ²
97W2	18 m ²
97X2	18 m ²
97S3	163 m ²
97K4	31 m ²

Opmetingsplan

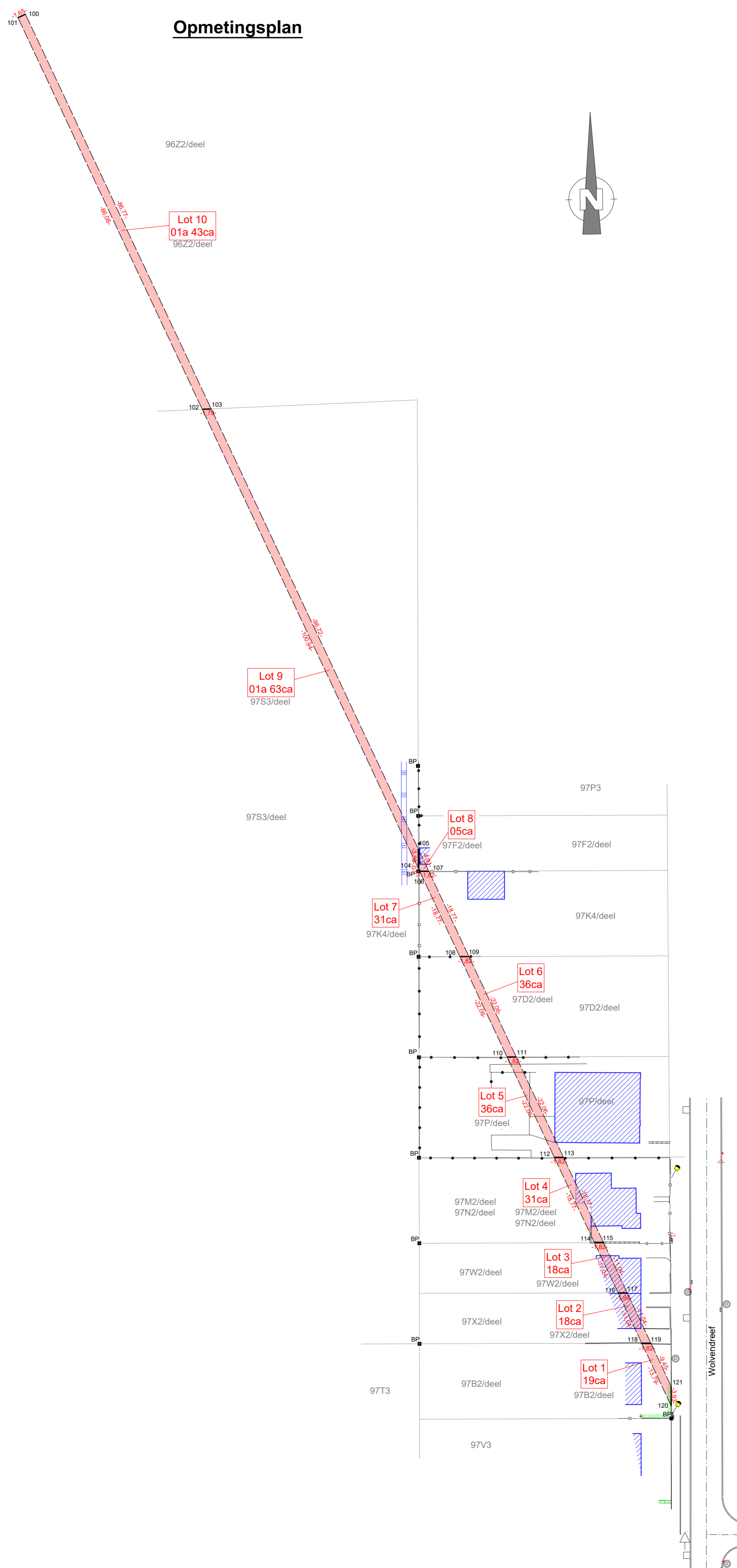

Gewestplan

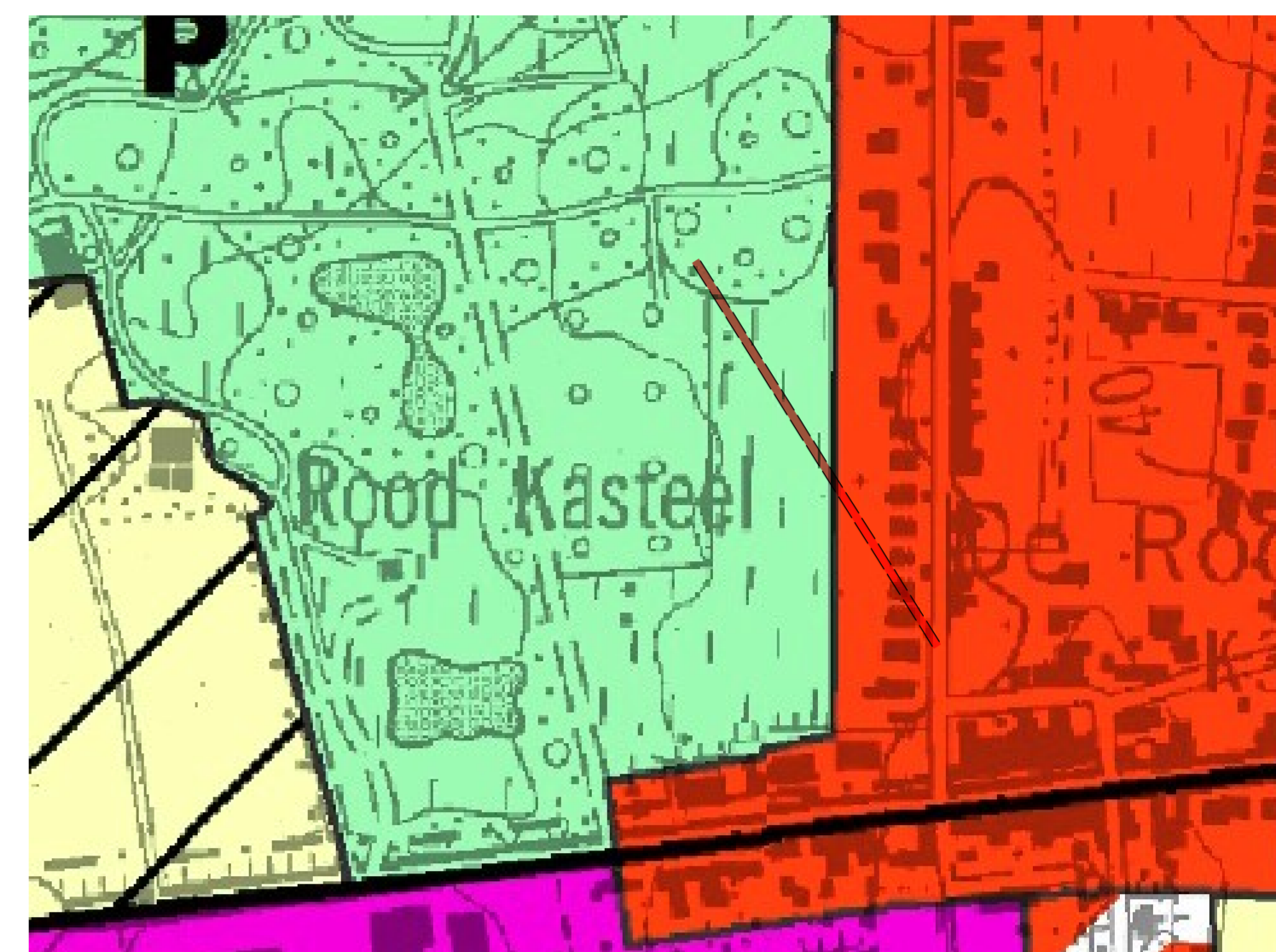

Kadastraal plan (met aanduiding van de foto's)

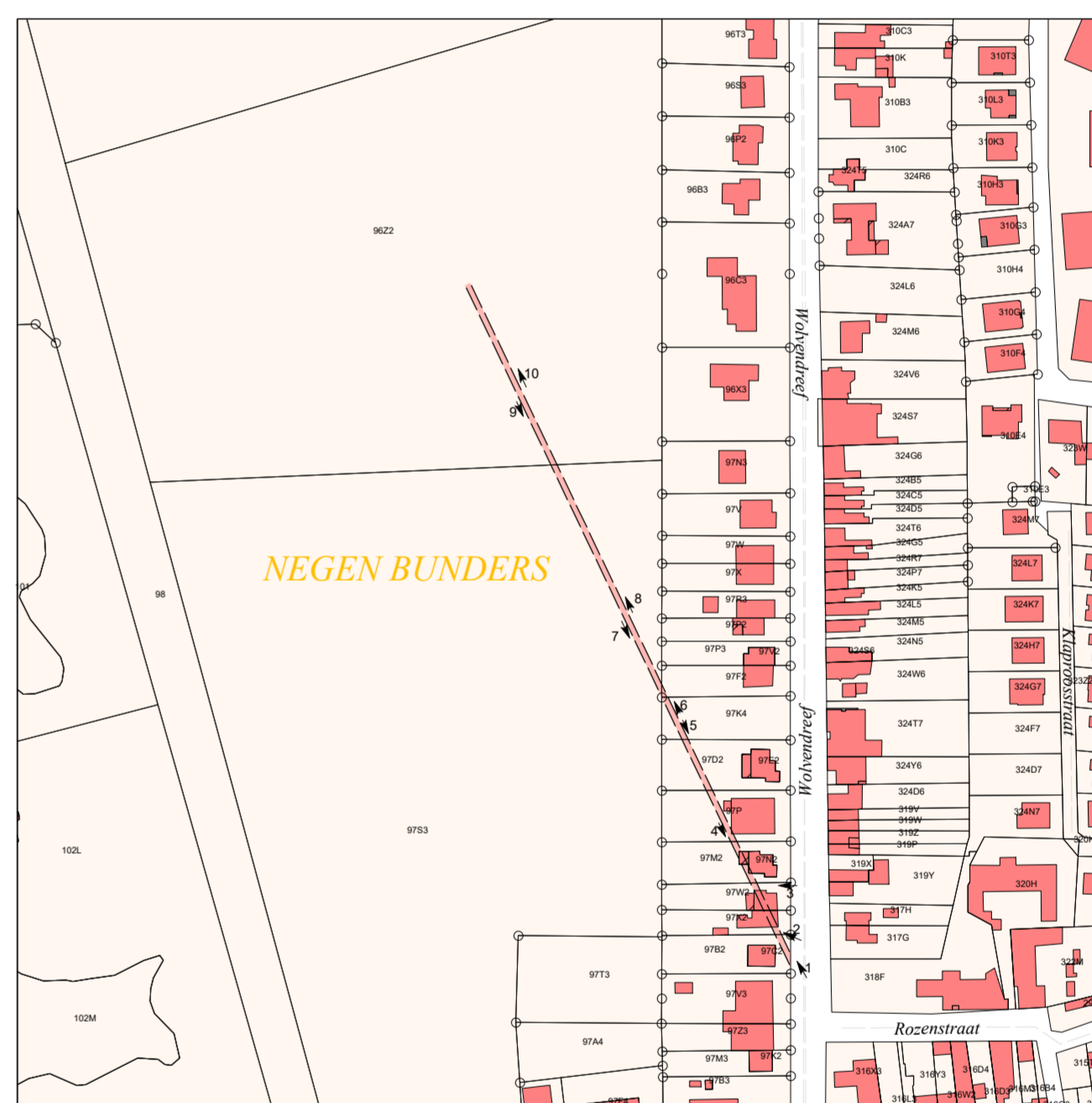

Atlas der Buurtwegen

Linden, planblad 4

