

STUDIE EN ONTWERP

Opgemaakt ingevolge meting door INTERTOPO bvba,
ing. Rudi DE WINTER, Landmeter-Expert beëdigd door de Rechtbank
van Eerste Aanleg te Leuven (LAN 041064)
en
ing. Geert MENTEN, Landmeter-Expert beëdigd door de Rechtbank
van Eerste Aanleg te Hasselt (LAN 061263),
met kantoren te Diest, Halensebaan 68
tel. 013/31 48 88 fax 013/31 31 53
e-mail: info@intertopo.be

WIJZIGINGEN:

Datum:	Aard:
16/11/2022	Toevoeging namen

**PROVINCIE VLAAMS-BRABANT
GEMEENTE LUBBEEK**

Afd.: 3 Sectie: C Nrs.: 65K, 60F3, 60S, 60P, 60L2 en 60N2

Naam van het werk:

Grafisch plan voor afschaffing voetweg nr. 47

-copyright-

Dit plan mag niet worden gekopieerd
noch delen uit dit plan mogen worden overgenomen
zonder de voorafgaandelijke en schriftelijke
toestemming van de auteur.

De kadastrale gegevens worden ten teken van inlichting vermeld
en vallen buiten de verantwoordelijkheid van de auteur.

Het College van Burgemeester en Schepenen bevestigt
dat onderhavig plan ten gemeentehuze ter inzage
van het publiek werd neergelegd gedurende
het openbaar onderzoek van tot

Voorlopige beraadslaging door de gemeenteraad
in zitting van:

Bij Bevel De algemeen directeur, De Voorzitter
Dhr. Klaas Gutschoven, Mevr. Ellen Lammens

Definitieve beraadslaging door de gemeenteraad
in zitting van:

Bij Bevel De algemeen directeur, De Voorzitter
Dhr. Klaas Gutschoven, Mevr. Ellen Lammens

Namens het College van Burgemeester en Schepenen

Bij Bevel De algemeen directeur, De Burgemeester,
Dhr. Klaas Gutschoven, Dhr. Theo Francken

Dossiernr: 4518-47

Schaal: 1/500

Datum: 30/10/2018

Plannr.: 1

Gewestplan

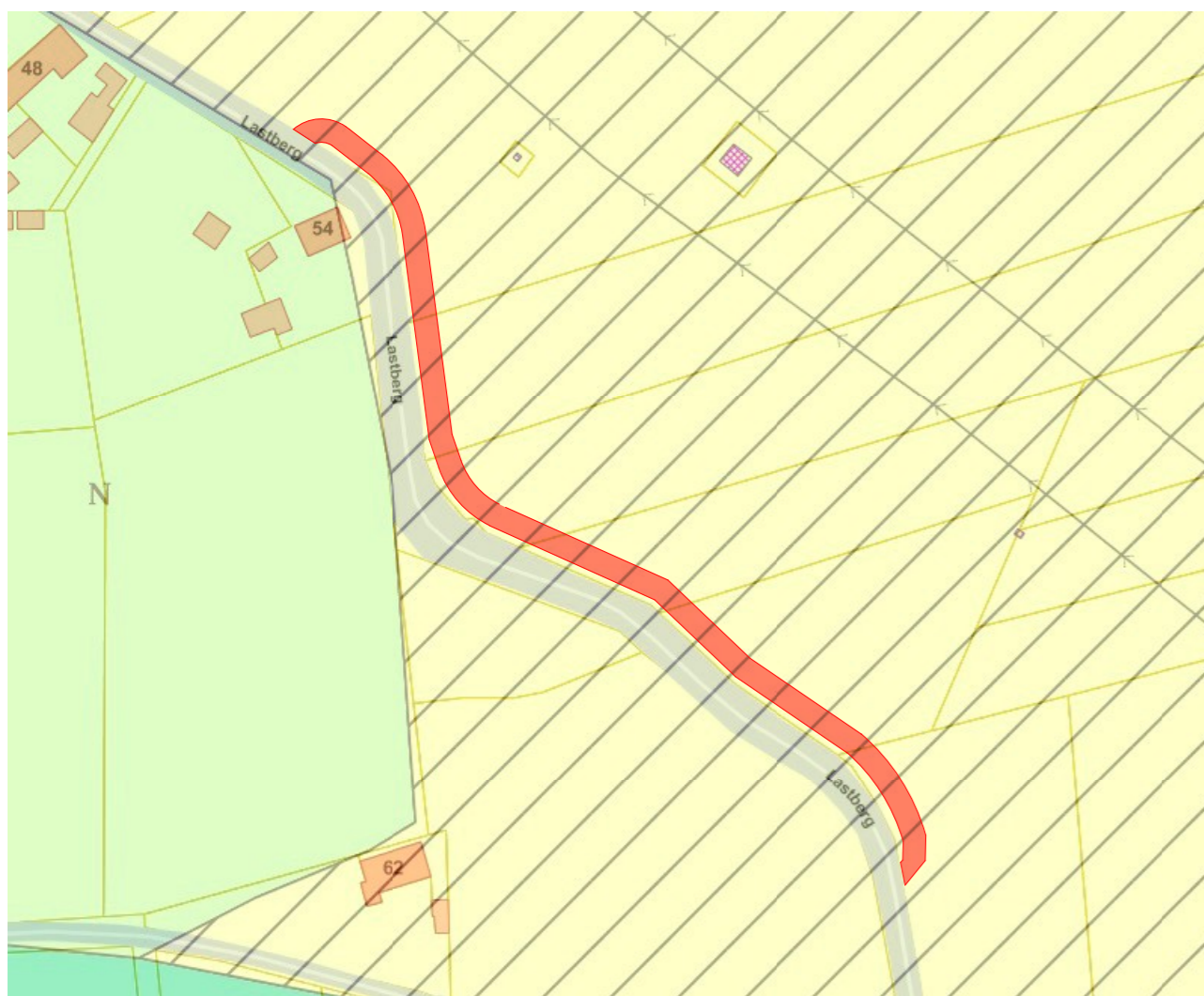

Atlas der Buurtwegen



LEGENDE

- verlichtingspaal
- meetpunt
- bestaande grensmaat
- nieuwe grensmaat
- hoogtepunt
- haag
- afsluiting draad
- gracht
- onderkant gracht
- as gracht
- bovenkant talud
- onderkant talud
- cultuurgrens
- gedeelte af te schaffen voetweg nr. 47

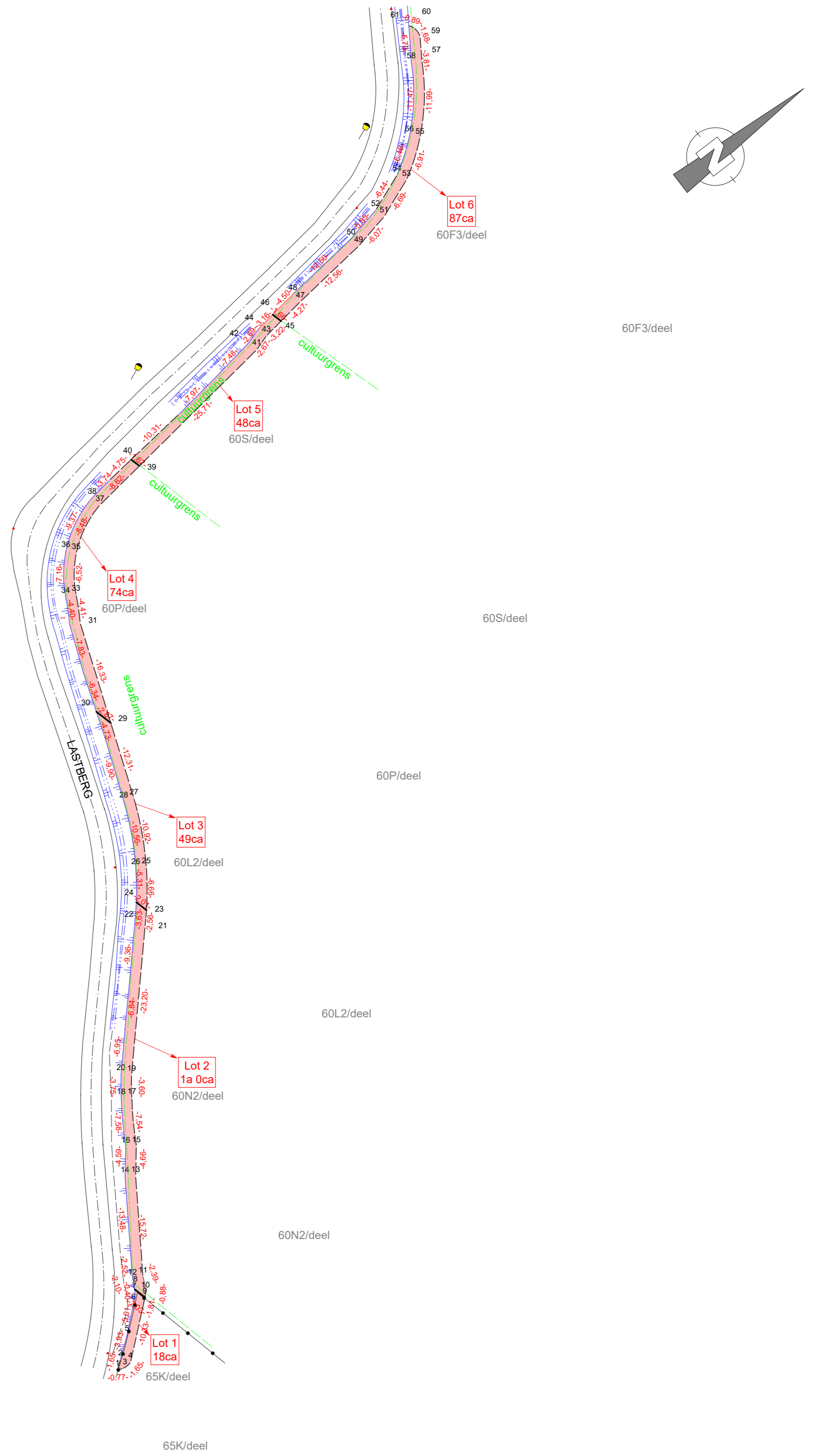

Coördinatenlijst

Nr	X	Y
1	180918,07	173082,09
2	180917,06	173083,40
3	180918,40	173082,79
4	180918,36	173084,41
5	180914,66	173086,50
6	180911,34	173090,26
7	180910,04	173091,51
8	180909,71	173091,73
9	180911,67	173092,27
10	180911,00	173092,85
11	180908,89	173093,95
12	180908,17	173092,45
13	180895,68	173102,47
14	180894,72	173101,13
15	180892,03	173105,36
16	180891,12	173103,98
17	180885,61	173109,31
18	180884,67	173107,96
19	180882,71	173111,45
20	180881,65	173110,19
21	180865,51	173127,02
22	180864,39	173125,81
23	180863,61	173128,74
24	180861,67	173128,21
25	180858,28	173132,72
26	180857,38	173131,34
27	180848,56	173137,64
28	180847,97	173136,09
29	180836,98	173141,84
30	180834,22	173141,08
31	180821,64	173147,41
32	180820,90	173145,92
33	180817,77	173149,53
34	180817,05	173148,05
35	180812,62	173153,45
36	180811,39	173152,36
37	180808,84	173160,94
38	180807,21	173160,64
39	180807,68	173169,48
40	180806,11	173169,05
41	180804,22	173194,96
42	180802,61	173194,57
43	180803,40	173197,50
44	180801,78	173197,12
45	180802,93	173200,69
46	180801,33	173200,25
47	180802,32	173204,92
48	180800,69	173204,71
49	180800,87	173217,40
50	180799,24	173217,13
51	180799,59	173223,33
52	180798,00	173222,84
53	180797,11	173229,54
54	180795,62	173228,83
55	180793,11	173235,17
56	180791,88	173234,08
57	180783,77	173242,58
58	180782,93	173241,15
59	180780,57	173244,65
60	180778,93	173244,69
61	180778,15	173244,26

Kadastrale percelen: Oppervlakte:

65K (LOT 1)	18 m ²
60N2 (LOT 2)	100 m ²
60L2 (LOT 3)	49 m ²
60P (LOT 4)	74 m ²
60S (LOT 5)	48 m ²
60F3 (LOT 6)	87 m ²

Verklaring grenzen

- De grenzen werden bepaald aan de hand van:
- de bestaande toestand
 - de Atlas der Buurtwegen
 - de kadastrale schetsen 1949-12 en 1893-2

De grenzen en grenspunten zijn niet gematerialiseerd tenzij anders vermeld.

Kadastraal plan (met aanduiding foto's)

