

**INTERTOPO BV**

Landmetersbureau

Halensebaan 68  
B - 3290 Diest  
Tel. 013 31 48 88  
E-mail: info@intertopo.be  
BTW BE 0568 985 271

**STUDIE EN ONTWERP**

Opgemaakt ingevolge meting door INTERTOPO bv.  
ing. Rudi DE WINTER, Landmeter-Expert beëdigd door de Rechtbank van Eerste Aanleg te Leuven (LAN 041064)  
en  
ing. Geert MENTEN, Landmeter-Expert beëdigd door de Rechtbank van Eerste Aanleg te Hasselt (LAN 061263),  
met kantoren te Diest, Halensebaan 68  
tel. 013/31 48 88  
e-mail: info@intertopo.be



PROVINCIE VLAAMS-BRABANT  
GEMEENTE LUBBEEK (Pellenberg)

Afd.: 3 Sectie: B

**Nieuwstraat - Korte Herendaalstraat**  
**Grafisch plan tot afschaffing voetweg nr. 40**

-copyright-  
Dit plan mag niet worden gekopieerd  
noch delen uit dit plan mogen worden overgenomen  
zonder de voorafgaandelijke en schriftelijke  
toestemming van de auteur.  
De kadastrale gegevens worden ten teken van inlichting vermeld  
en vallen buiten de verantwoordelijkheid van de auteur.

Het College van Burgemeester en Schepenen bevestigt  
dat onderhavig plan ten gemeentehuize ter inzage  
van het publiek werd neergelegd gedurende  
het openbaar onderzoek van tot

Voorlopige beraadslaging door de gemeenteraad  
in zitting van:

Namens het College van Burgemeester en Schepenen

Definitieve beraadslaging door de gemeenteraad  
in zitting van:

Bij Bevel  
De algemeen directeur,  
Dhr. Klaas Gutschoven

Bij Bevel  
De algemeen directeur,  
Dhr. Klaas Gutschoven

Dossier nr: 4933 - 40

Schaal: 1/1000

Datum: 28/09/2020

Plannr.: 1

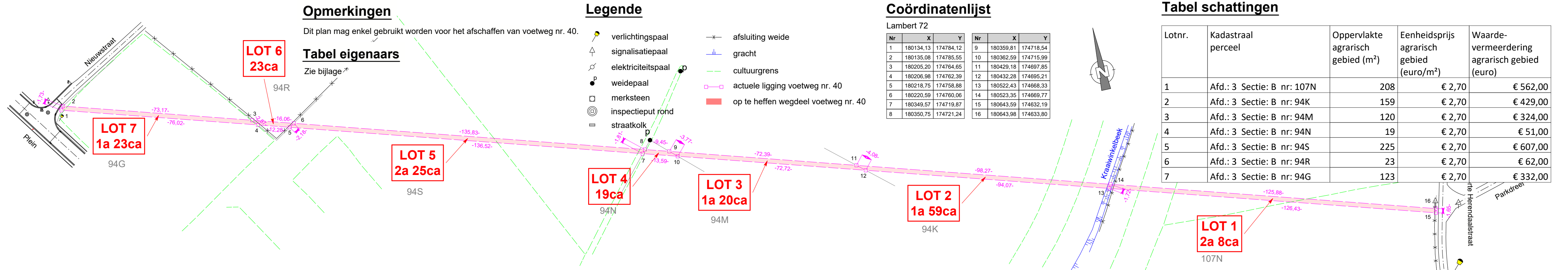

**Opmerkingen**

Dit plan mag enkel gebruikt worden voor het afschaffen van voetweg nr. 40.

**Tabel eigenaars**

Zie bijlage

**Legende**

- verlichtingspaal
- signalisatiepaal
- elektriciteitspaal
- weidepaal
- merksteen
- inspectieput rond
- straatkolk
- afsluiting weide
- gracht
- cultuurgrens
- actuele ligging voetweg nr. 40
- op te heffen wegdeel voetweg nr. 40

**Coördinatenlijst**

Lambert 72

Nr	X	Y	Nr	X	Y
1	180134,13	174784,12	9	180359,81	174718,54
2	180135,08	174785,55	10	180362,59	174715,99
3	180205,20	174764,65	11	180429,18	174697,85
4	180206,98	174762,39	12	180432,28	174695,21
5	180218,75	174758,88	13	180522,43	174668,33
6	180220,59	174760,06	14	180523,35	174669,77
7	180349,57	174719,87	15	180643,99	174632,19
8	180350,75	174721,24	16	180643,98	174633,80

**Tabel schattingen**

Lotnr.	Kadastraal perceel	Oppervlakte agrarisch gebied (m²)	Eenheidsprijs agrarisch gebied (euro/m²)	Waardevermeerdering agrarisch gebied (euro)
1	Afd.: 3 Sectie: B nr: 107N	208	€ 2,70	€ 562,00
2	Afd.: 3 Sectie: B nr: 94K	159	€ 2,70	€ 429,00
3	Afd.: 3 Sectie: B nr: 94M	120	€ 2,70	€ 324,00
4	Afd.: 3 Sectie: B nr: 94N	19	€ 2,70	€ 51,00
5	Afd.: 3 Sectie: B nr: 94S	225	€ 2,70	€ 607,00
6	Afd.: 3 Sectie: B nr: 94R	23	€ 2,70	€ 62,00
7	Afd.: 3 Sectie: B nr: 94G	123	€ 2,70	€ 332,00

