

STUDIE EN ONTWERP		WIJZIGINGEN:	
Datum:		Aard:	

PROVINCIE VLAAMS-BRABANT
GEMEENTE LUBBEEK
 Afd.: 4 Sectie: A Nrs.: 8X14, 8M14, 8T14, 8S14, 8R14, 8P14, 8C12, 8F12, 8D12, 8V9, 10S 10R, 8D5, 8D7, 8E7 & 8F7

Naam van het werk:
Grafisch plan tot gedeeltelijke afschaffing voetweg nr. 29

Dit plan mag niet worden gekopieerd noch dienen tot de plan tegevoerde overgenomen zonder de voorafgaandelijke en schriftelijke toestemming van de auteur.
 De kadastrale gegevens worden ten behoeve van inlichting vermeld en vallen buiten de verantwoordelijkheid van de auteur.

Het College van Burgemeester en Schepenen bevestigt dat onderliggend plan ten gemeentelijke in zitting van het publiek werd voorgelegd gedurende het openbaar onderzoek van tot
 Voortgevoerde bevestiging door de gemeenteraad in zitting van:
 Bij Bevel De algemeen directeur, De Voorzitter
 Dhr. Klaas Gutschoven, Mevr. Ellen Lammens

Namens het College van Burgemeester en Schepenen
 Bij Bevel De Burgemeester, De Voorzitter
 Dhr. Theo Francken, Mevr. Ellen Lammens

Dossiernr: 4518-29 Schaal: 1/500 Datum: 30/10/2018 Plannr.: 1/1

- Legende**
- verlichtingspaal
 - verkeersbord
 - paal
 - inspectiepunt
 - meetpunt
 - bestaande grenslijn
 - straatop water
 - haag
 - asfaltweg draad
 - afsluiting beton
 - gracht
 - gedeelte af te schaffen voetweg nr. 29

Kadastrale percelen: Oppervlakte:

8X14 (LOT 1)	43 m²
8M13 (LOT 2)	25 m²
8T14 (LOT 3)	30 m²
8S14 (LOT 4)	51 m²
8R14 (LOT 5)	51 m²
8P14 (LOT 6)	11 m²
8C12 (LOT 7)	33 m²
8F12 (LOT 8)	50 m²
8D12 (LOT 9)	23 m²
8V9 (LOT 10)	31 m²
10S (LOT 11)	49 m²
10R (LOT 12)	49 m²
8D5 (LOT 13)	18 m²
8D7 (LOT 14)	37 m²
8E7 (LOT 15)	51 m²
8F7 (LOT 16)	50 m²

Verklaring grenzen

De grenzen werden bepaald aan de hand van:

- plan studiebureau H Robersscheuten - ondergetekende M.S.O.G 09/12/1974
- de bestaande toestand
- de Atlas der Buurtwegen
- de kadastrale schetsen 1986/8, 1972/4, 2002/2 en 1999/2

De grenzen en grenspunten zijn niet gematerialiseerd tenzij anders vermeld.

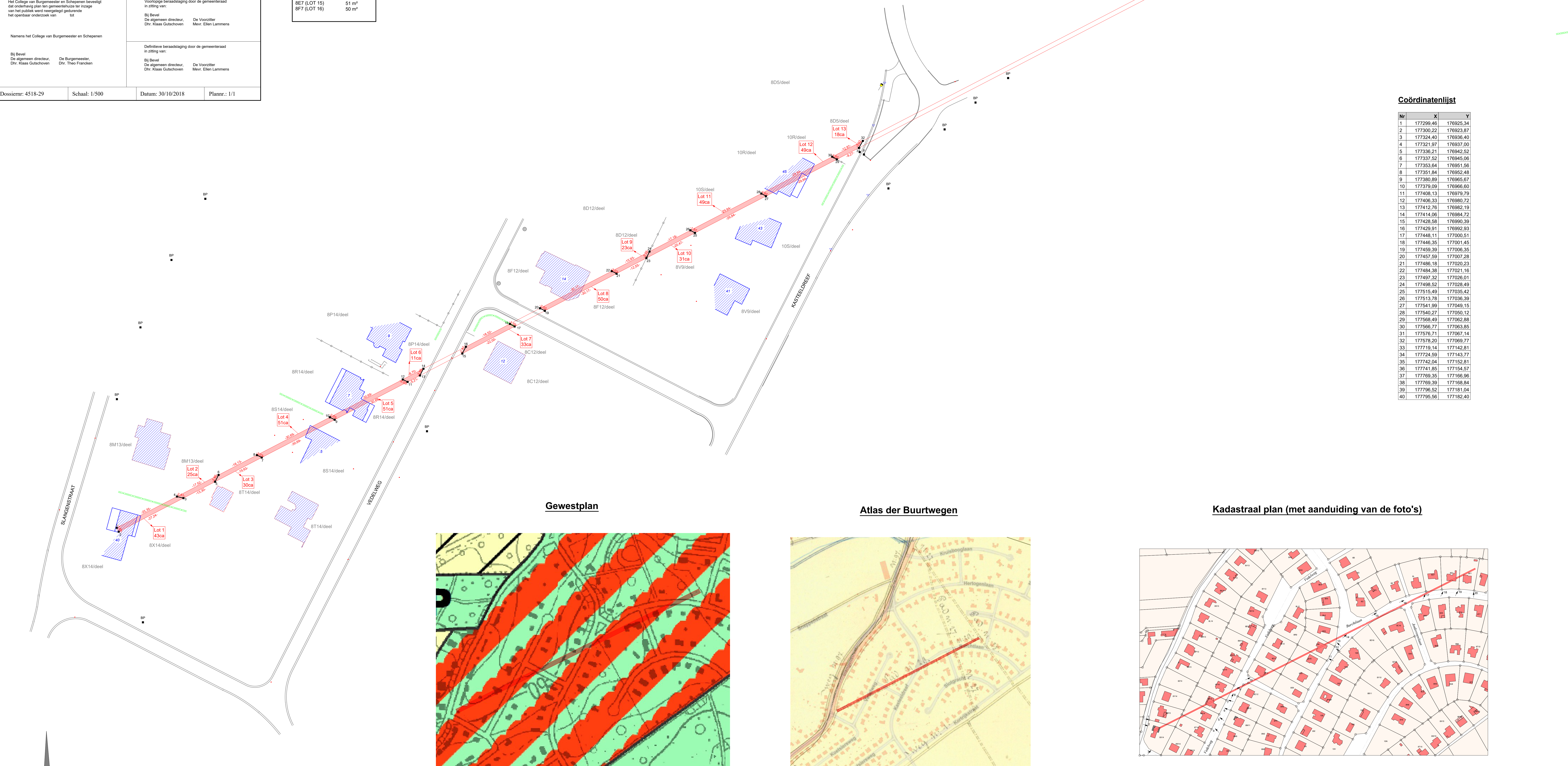
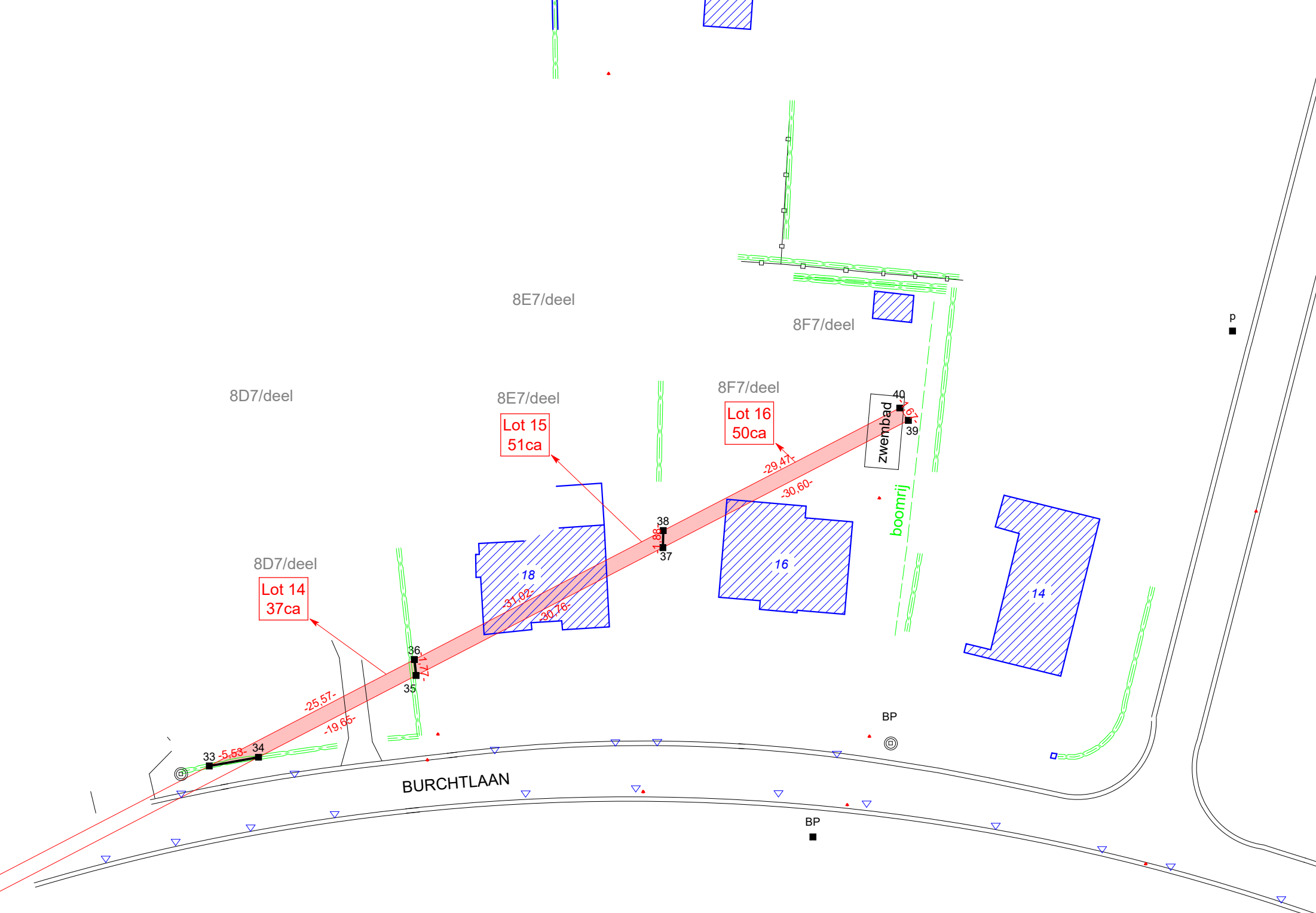

Coördinatenlijst

Nr	X	Y
1	177299.46	176925.34
2	177300.22	176923.87
3	177324.40	176936.40
4	177321.97	176937.00
5	177336.21	176942.52
6	177337.52	176945.96
7	177353.64	176951.56
8	177351.84	176952.48
9	177380.89	176965.67
10	177379.09	176966.60
11	177406.13	176979.79
12	177406.33	176980.72
13	177412.76	176982.19
14	177414.06	176984.72
15	177428.58	176990.39
16	177429.91	176992.93
17	177448.11	177000.51
18	177446.35	177001.45
19	177459.39	177006.35
20	177457.59	177007.28
21	177486.18	177020.23
22	177484.36	177021.16
23	177497.32	177026.01
24	177498.52	177028.49
25	177515.49	177035.42
26	177513.78	177036.39
27	177541.99	177049.15
28	177540.27	177050.12
29	177568.49	177062.88
30	177566.77	177063.85
31	177576.71	177067.14
32	177578.20	177069.77
33	177719.14	177142.81
34	177724.59	177143.77
35	177742.04	177152.81
36	177741.85	177154.57
37	177769.35	177166.96
38	177769.39	177168.84
39	177796.52	177181.04
40	177795.56	177182.40

Gewestplan

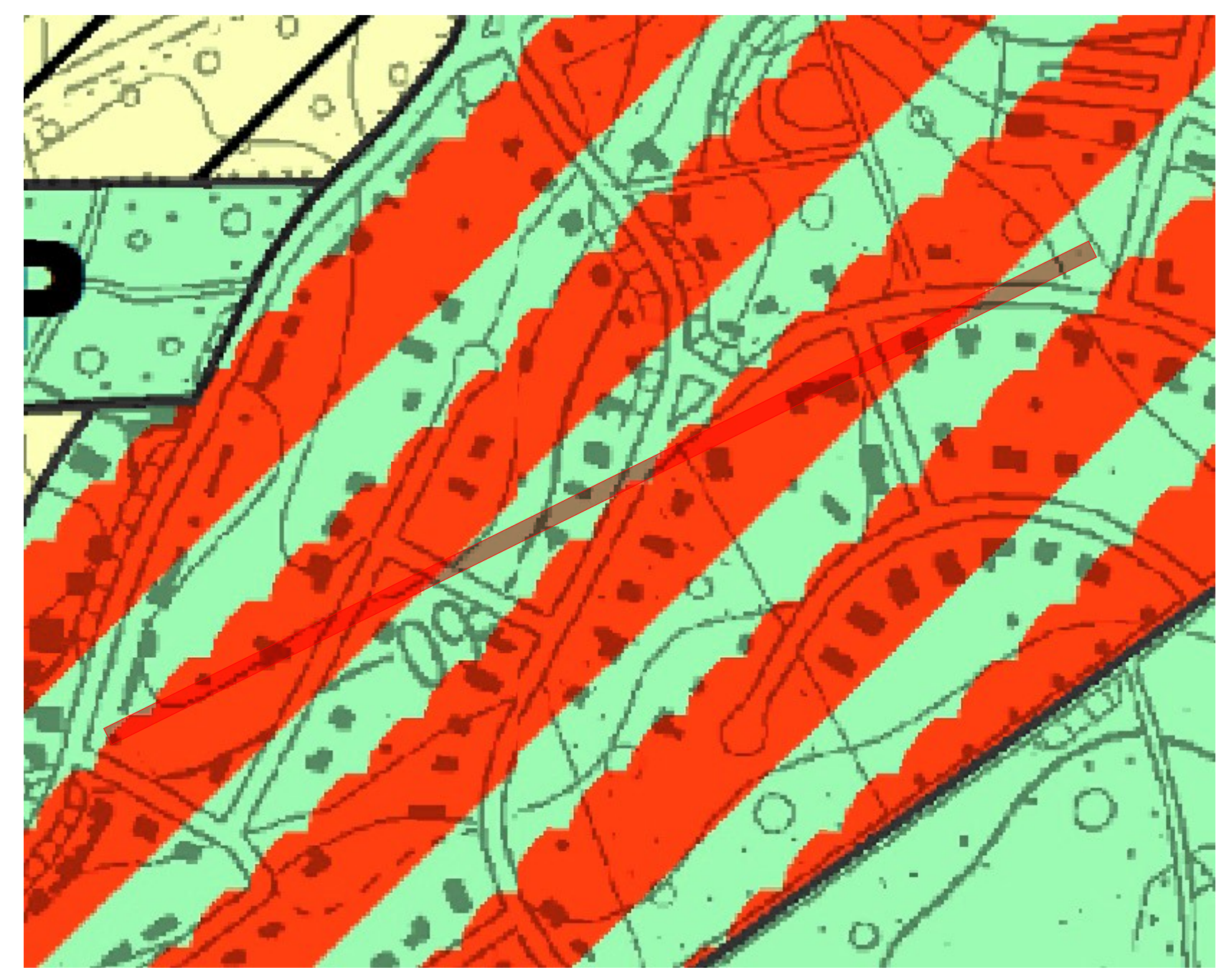

Atlas der Buurtwegen

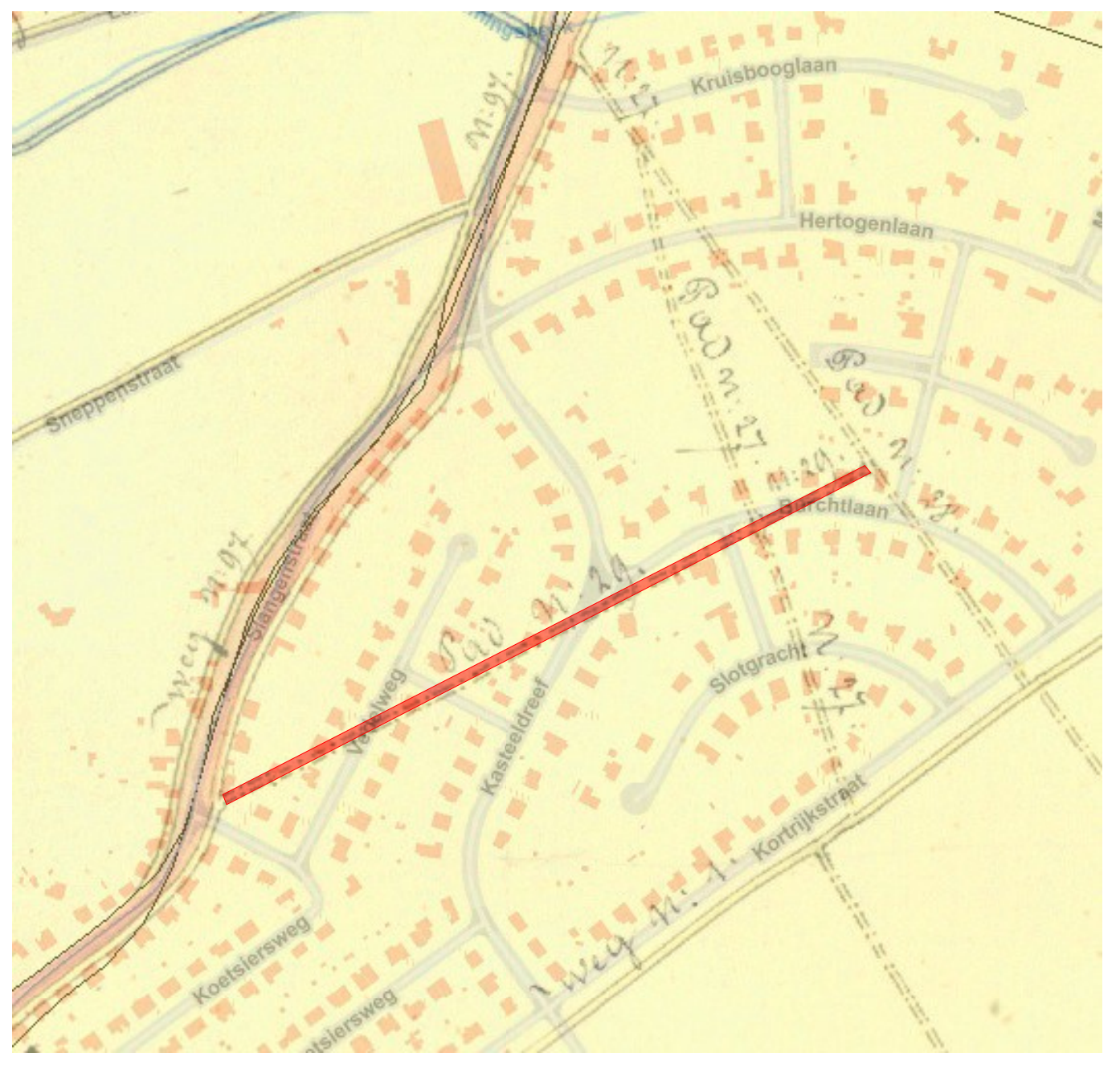

Kadastraal plan (met aanduiding van de foto's)

