

Uitgreksel kadasterplan Schaal:1/2500

OPPERVLAKTEN
 Voorgesteld af te schaffen voetweggedeelte nr 34 :
 Lengte: 186,97 m, oppervlakte: 309,59 m²
 Voorgesteld nieuw op te richten voetweggedeelte nr 34:
 Lengte: 93,33 m, oppervlakte: 157,30 m²

- Legende symbolen:**
- draadafsluiting weide
 - lage betongplaten of houten palen
 - draadafsluiting
 - perceelsgrens met grenspaal
- Legende:**
- Af te schaffen gedeelte buurtweg
 - Nieuw gedeelte buurtweg
 - Bestaande gedeelte buurtweg

**Provincie Vlaams-Brabant
 GEMEENTE LUBBEEK
 deelgemeente LINDEN**

**ROOILIJNPLAN, GEDEELTELIJKE VERPLAATSING
 VAN VOETWEG NR 34 VAN DE ATLAS DER
 BUURTWEGEN T.H.V. EIKENSTRAAT**

Plan opgemaakt door:
 Landmeter J. Bogaerts,
 Ledigheid 34,
 3210 Lubbeek
 Datum: 05-05-2010, 19-07-2023
 Dos: 07.10 / 77.23

De aanvrager:
 Gemeentebestuur Lubbeek
 Gellenberg 16
 3210 Lubbeek
 Voorzitter gemeenteraad:
 mevrouw Ellen Lammens
 De algemeen directeur:
 dhr. Klaas Gutshoven

Plan gevisieerd om gevoegd te worden
 bij het raadsbesluit i.v.m.
 "gedeelte afschaffing en verplaatsing"
 Principiële goedkeuring gemeenteraad.
 Voorzitter: mevrouw Ellen Lammens

De algemeen directeur:
 dhr. Klaas Gutshoven

Definitieve goedkeuring gemeenteraad.
 Voorzitter: mevrouw Ellen Lammens

De algemeen directeur:
 dhr. Klaas Gutshoven

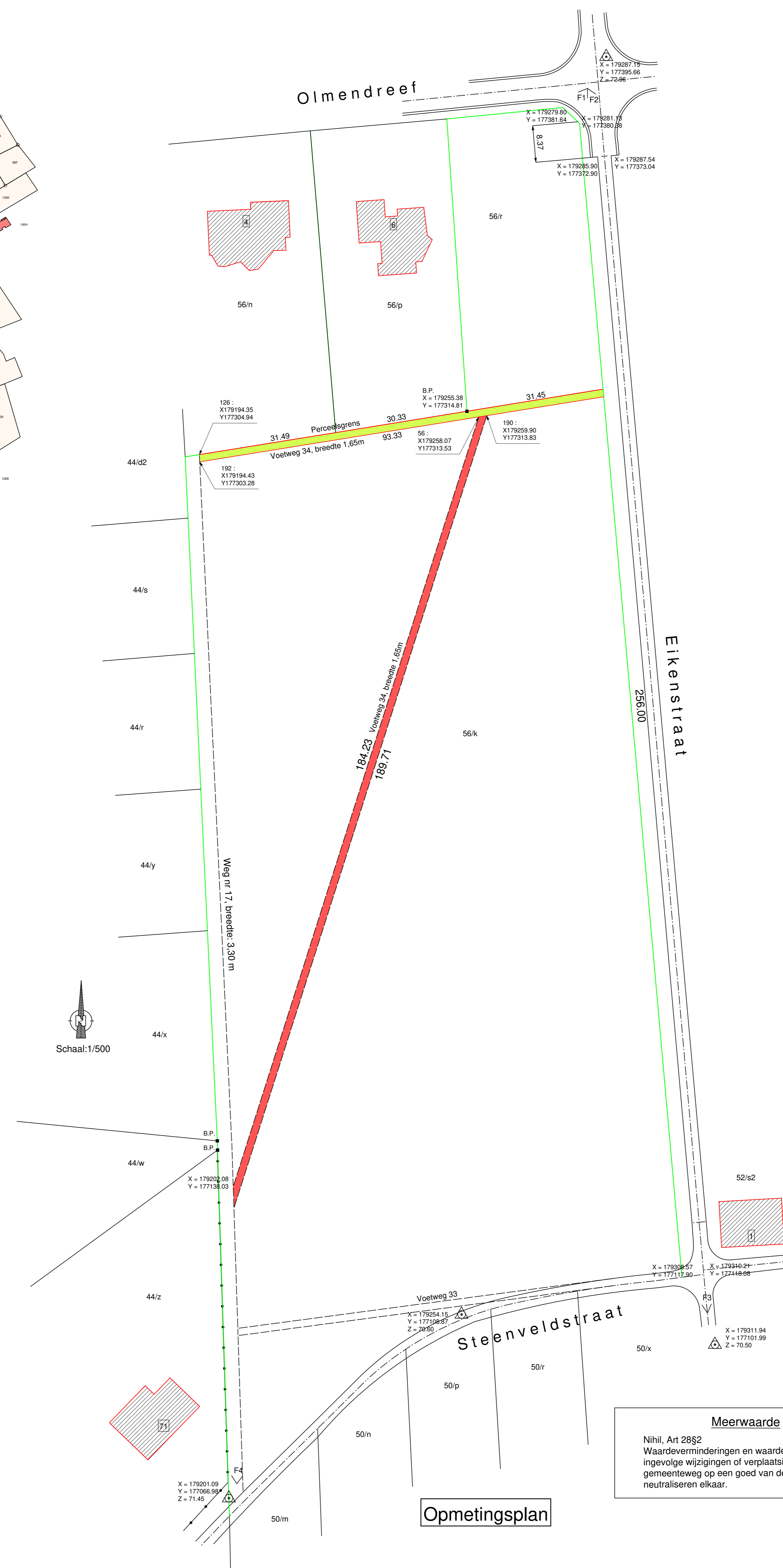

Opmetingsplan

Meerwaarde
 Nihil, Art 28§2
 Waardeverminderingen en waardevermeerderingen
 ingevolge wijzigingen of verplaatsingen van een
 gemeenteweg op een goed van dezelfde eigenaar
 neutraliseren elkaar.

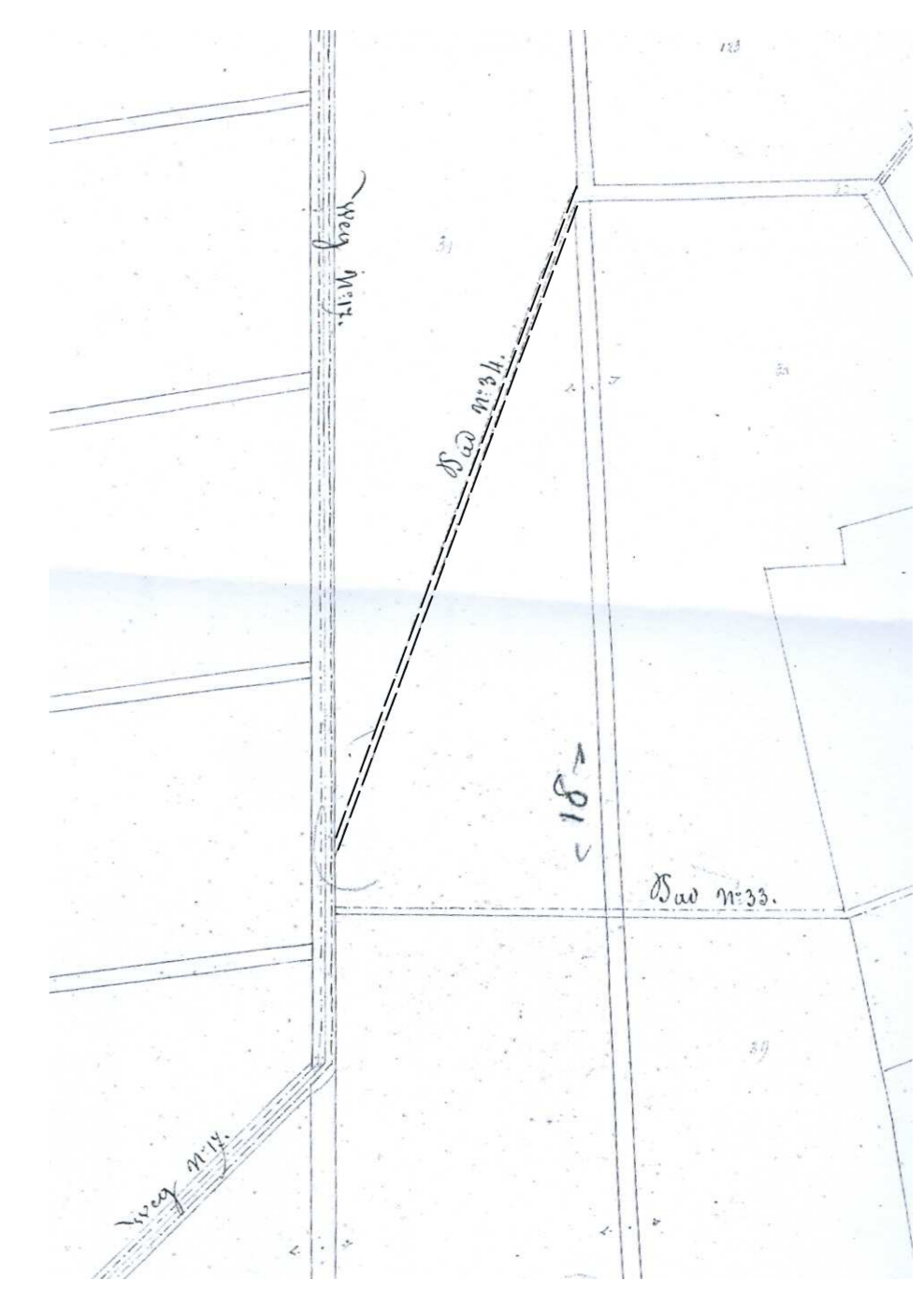

Bestaande toestand



Toekomstige toestand

Uitgreksel Atlas der buurtwegen detailplan nr 1 Schaal:1/2500

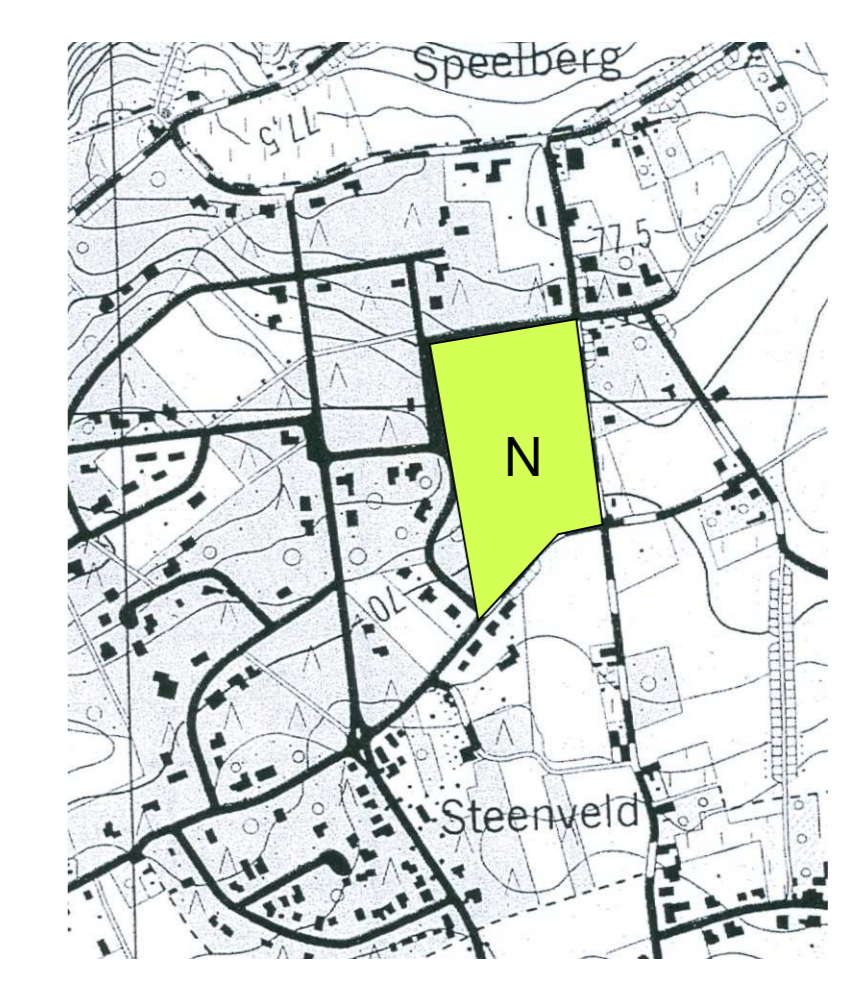

Uitgreksel Stafkaart Schaal:1/10.000